



PREFEITURA MUNICIPAL DE SANTALUZ

PC. CORONEL JOSE LEITAO - CENTRO

CNPJ: 13.807.970/0001-19 - CEP: 48.880-000 - SANTALUZ - BA

NOTA DE LIQUIDAÇÃO

PROCESSO ADM: 166/2022

EMPENHO: 128 / 2023 N° SUB-EMPENHO: 1634 Data do Sub-Empenho: 26/04/2023 TIPO DO EMPENHO: Estimativo

FORNECEDOR

Nome: 4952 - MP2 CONSTRUCOES LTDA Tipo Pessoa: Jurídica
 Endereço: AV TANCREDO NEVES, 2539 Complemento: EDIF COND.CEO SALVADOR SHOPP
 Bairro: CAMINHO DAS ARVORES Cidade: Estado:
 CNPJ: 24.597.344/0001-98 Insc. Estadual: CPF: RG:
 Conta Corrente: 67153-3 Agência: 3673 Banco: 237 - BANCO BRADESCO S.A.

DOTAÇÃO ORÇAMENTÁRIA

Reduzido: 1007.4451.90 - ORÇAMENTÁRIO E SUPLEMENTAR Data do Empenho: 18/01/2023

Unidade: 1201 - SECRETARIA MUNICIPAL DE INFRAESTRUTURA
 Função: 15 - Urbanismo
 Sub-Função: 451 - Infra-estrutura Urbana
 Programa: 008 - INFRAESTRUTURA E DESENVOLVIMENTO ECONÔMICO SUSTENTÁVEL
 Ação: 1.007 - Investimentos em Obras Estruturantes
 Elemento: 4.4.90.51.00 - Obras e Instalações
 Fonte: 1754 - Recursos de Operações de Crédito
 Sub-Elemento: 4.4.90.51.01 - OBRAS E INSTALACOES (MAO DE OBRA)

Modalidade: Concorrência para obras e serviços de engenhari.	Nº Lic.: 001/2022CP	Saldo Anterior	Valor do Empenho	Saldo Atual
Convênio:	Contrato:	940.000,00	927.987,26	12.012,74
Patrimônio: -				

HISTÓRICO

REFERENTE A EXECUÇÃO DOS SERVIÇOS NA CONSTRUÇÃO DO CENTRO DE ESPECIALIDADES MÉDICAS, NO MUNICÍPIO DE SANTALUZ-BA, CONFORME CONCORRÊNCIA PÚBLICA Nº001/2022CP, CONTRATO Nº254/2022, NFS-e.399. BOLETIM DE MEDIÇÃO 03, PERÍODO 01/04/2023 A 24/04/2023.

Movimentação Empenho

Saldo Anterior	Sub-Empenho	Saldo Atual
147.137,38	147.137,38	0,00

Data do Empenho: 18/01/2023

Data do Liquidação: 26/04/2023

RETENÇÕES

Código	Descrição	Valor
2.1.8.8.1.01.04.00.02.012	IRRF - PM FONTE 90	2.207,06
2.1.8.8.1.01.08.00.02.012	ISS - PM FONTE 90	4.414,12
2.1.8.8.3.01.02.00.00.123	INSS PRESTADOR DE SERVIÇO - PM FONTE 90	9.711,07

Cento e trinta mil e oitocentos e cinco reais e treze centavos

Valor Retido 16.332,25
 Valor Líquido 130.805,13

DOCUMENTOS COMPROBATÓRIOS

NOTA FISCAL	Data Emissão	Número	Série	Sub-Série	Data Validade	Valor R\$
	24/04/2023	399	UNIC			147.137,38

DESDOBRAMENTOS (PCASP)

Código	Descrição	Valor R\$
123210601	LIQUIDAÇÃO OBRAS EM ANDAMENTO	147.137,38

Declaro que os materiais foram recebidos e/ou serviços prestados em 26/04/2023.

ARISMÁRIO BARBOSA JUNIOR
 Prefeito Municipal
 Matrícula: 6422

Declaro que a despesa relativa a nota de empenho supra está liquidada em 26/04/2023, podendo efetuar o pagamento.

NAIARA DA CUNHA CARMO
 Contador(a)
 Matrícula: 6408

3169664

**PREFEITURA MUNICIPAL DE SANTALUZ**

PC CORONEL JOSE LEITAO - CENTRO

CNPJ: 13.807.870/0001-19 - CEP: 48.880-000 - SANTALUZ - BA

NOTA DE SUB-EMPENHO**PROCESSO ADM: 166/2022****EMPENHO: 128 / 2023 N° SUB-EMPENHO: 1634 Data do Sub-Empenho: 26/04/2023 TIPO DO EMPENHO: Estimativo****FORNECEDOR**

Nome: 4952 - MP2 CONSTRUCOES LTDA **Tipo Pessoa:** Jurídica
Endereço: AV TANCREDO NEVES, 2539 **Complemento:** EDIF COND.CEO SALVADOR SHOPP
Bairro: CAMINHO DAS ARVORES **Cidade:** **Estado:**
CNPJ: 24.597.344/0001-98 **Insc. Estadual:** **CPF:** **RG:**
Conta Corrente: 67153-3 **Agência:** 3673 **Banco:** 237 - BANCO BRADESCO S.A.

DOTAÇÃO ORÇAMENTÁRIA**Reduzido: 1007.4451.90 - ORÇAMENTÁRIO E SUPLEMENTAR Data do Empenho: 18/01/2023**

Unidade: 1201 - SECRETARIA MUNICIPAL DE INFRAESTRUTURA
Função: 15 - Urbanismo
Sub-Função: 451 - Infra-estrutura Urbana
Programa: 008 - INFRAESTRUTURA E DESENVOLVIMENTO ECONÔMICO SUSTENTÁVEL
Ação: 1.007 - Investimentos em Obras Estruturantes
Elemento: 4.4.90.51.00 - Obras e Instalações
Fonte: 1754 - Recursos de Operações de Crédito
Sub-Elemento: 4.4.90.51.01 - OBRAS E INSTALACOES (MAO DE OBRA)

Modalidade: Concorrência para obras e serviços de engenharia; Nº Lic.: 001/2022CP	Saldo Anterior	Valor do Empenho	Saldo Atual
Convênio: Contrato:	940.000,00	927.987,26	12.012,74
Patrimônio: -			

HISTÓRICO

EMPENHO REFERENTE A CONTRATAÇÃO DE EMPRESA DE ENGENHARIA PARA EXECUÇÃO DOS SERVIÇOS NA CONSTRUÇÃO DO CENTRO DE ESPECIALIDADES MÉDICAS, NO MUNICÍPIO DE SANTALUZ-BA, CONFORME CONCORRÊNCIA PÚBLICA Nº001/2022CP, CONTRATO Nº254/2022.

Movimentação Empenho

Saldo Anterior	Sub-Empenho	Saldo Atual
147.137,38	147.137,38	0,00

Nº Ordem	Especificação (Item)	Unidade	Quant.	Valor Unitário	Valor Total
1	16 - PARA OBRAS E SERVIÇOS DE ENGENHARIA	UND	1	147.137,38	147.137,38

Cento e quarenta e sete mil e cento e trinta e sete reais e trinta e oito centavos ## **147.137,38**

Autorizo o empenho da despesa supra mencionada em 26/04/2023.**Declaro que a importância supra foi deduzida do crédito próprio em 26/04/2023**

ARISMÁRIO BARBOSA JUNIOR
 Prefeito Municipal
 Matrícula: 6422

NAIARA DA CUNHA CARMO
 Diretor Contábil
 Matrícula: 6408

3169664



PREFEITURA MUNICIPAL DO SALVADOR
SECRETARIA MUNICIPAL DA FAZENDA

Número da Nota:
00000399
 Data e Hora de Emissão:
24/04/2023 15:05:31
 Código de Verificação:
DRHL-HZ6K

NOTA FISCAL DE SERVIÇOS ELETRÔNICA - Nota Salvador
 Substitui a Nota Salvador emitida em 24/04/2023

PRESTADOR DE SERVIÇOS

CPF/CNPJ:
24.597.344/0001-98
 Nome/Razão Social:
MP2 CONSTRUCOES LTDA
 Endereço:
Ave Tancredo Neves 2539 , EDIF COND.CEO - CAMINHO DAS ÁRVORES - Salvador - CEP: 41820-021 - BA
 E-mail:
dpm@outlook.com.br

Inscrição Municipal:
561.323/001-97

TOMADOR DE SERVIÇOS

Nome/Razão Social:
MUNICIPIO DE SANTALUZ
 CPF/CNPJ:
13.807.870/0001-19
 Endereço:
PRA CORONEL JOSE LEITAO 05, TERREO CENTRO - Santaluz - CEP: 48880-000/BA
 E-mail:

Inscrição Municipal:

DISCRIMINAÇÃO DOS SERVIÇOS

CONTRATAÇÃO DE EMPRESA DE ENGENHARIA PARA EXECUÇÃO DOS SERVIÇOS NA CONSTRUÇÃO DO CENTRO DE ESPECIALIDADES MÉDICAS, NO MUNICÍPIO DE SANTALUZ/BA. Obra: Construção Do Centro De Especialidades Médicas Em Santaluz/BA.
 Nº do contrato: 254/2022
 Processo administrativo: 166/2022 Concorrência pública: Nº 001/2022
 BOLETIM DE MEDIÇÃO 03, PERÍODO 01/04/2023 a 24/04/2023
 VALOR TOTAL: R\$ 147.137,38
 Valor Material 40%: R\$ 58.854,95
 Base de cálculo do INSS 60%: 88.282,43 x 11% R\$: 9.711,07
 Valor do ISS 5%: R\$ 4.414,12
 Dados Bancários - Bradesco AG: 3673/ C/C: 67153-3

ECLA - RA OS DEVIDOS FINS QUE:
 O(s) Serviço(s) foi(ram) prestado(s)
 O(s) Material(is) foi(ram) recebido(s)
 A(s) Cbra(s) foi(ram) efetuada(s)
 24/04/23
 Assinatura

Júlia Varjão
Júlia Varjão
 Engenheira Civil
 CREA-BA 3000841424

VALOR TOTAL DA NOTA = R\$147.137,38

CNAE:

4299599 - Outras obras de engenharia civil não especificadas anteriormente

Item da Lista de Serviços:

00702 - Execução, por administração, empreitada ou subempreitada, de obras de construção civil, hidráulica ou elétrica e de outras o...

Valor Total das Deduções (R\$):	Base de Cálculo (R\$):	Alíquota (%):	Valor do ISS (R\$):	Crédito Nota Salvador (R\$):
58.854,95	88.282,43	5,00%	4.414,12	0,00

OUTRAS INFORMAÇÕES

Valor INSS (R\$):	Valor PIS (R\$):	Valor COFINS (R\$):	Valor IR (R\$):	Valor CSLL (R\$):	Outras Retenções (R\$):	Valor Líquido (R\$):
9.711,07	0,00	0,00	0,00	0,00	4.414,12	133.012,19

- Esta Nota Salvador foi emitida com respaldo na Lei 7.186/2006.
- O ISS desta Nota Salvador é devido FORA do Município de Salvador. Tributação devida para Santaluz-BA.
- Esta Nota Salvador não gera crédito pois o tomador não possui inscrição municipal em Salvador.
- Esta Nota Salvador substitui a Nota Salvador Nº 398.
- COMPETÊNCIA: 04/2023 (mês/ano)
- Código de Tributação do Município: 0702-0/01 - Construção de edificações residenciais de qualquer tipo

I.R.R.F

Nº DAM: 347354	CONTRIBUINTE 30349 - MP2 CONSTRUÇOES LTDA	INSCRIÇÃO: 30349		
TIPO / NOME LOGRADOURO: AV TANCREDO NEVES		NÚMERO: 2539		
COMPLEMENTO:	BAIRRO: CAMINHO DAS ARVORES	MUNICÍPIO: SALVADOR	UF: BA	
DOCUMENTOS				
C.P.F.:	R.G.:	ORGÃO	C.N.P.J.:	24.597.344/0001-98
DESCRIÇÃO DA ATIVIDADE				
CÓDIGO ATIV: 433	ESPECIFICAÇÃO: I.R.R.F			
COMPOSIÇÃO DO TRIBUTO				
Base Cálculo: 2.207,06	Quantidade/Alíquota (%) 1,000	Valor UFPM: 1,000	Valor R\$ 2.207,06	Taxa Expediente R\$: Valor Total R\$: 2.207,06
DADOS PARA PAGAMENTO				
DATA LANÇAMENTO: 27/04/2023	PARCELA: 1/1	EXERCÍCIO 2023	DATA EMISSÃO: 27/04/2023 02:25:35	DATA DE VENCIMENTO: 10/05/2023
Composição do Imposto/Lançamentos				
Valor do Tributo:	2.207,06	Vir. Devido sem Desconto (VD):	2.207,06	(=) VALOR DEVIDO - R\$ 2.207,06
Taxa de Expediente:		Vir. do Desconto:	0,00	(-) VALOR DO DESCONTO - R\$
Valor de Base Cálculo:	2.207,06	Vir. Devido com Desconto	2.207,06	(+) CORREÇÃO MONETÁRIA - R\$
INSTRUÇÕES:				(+) MULTA DE MORA - R\$
1) Pagável nas agências da Caixa Econômica Federal e Banco do Brasil;				(+) JUROS DE MORA - R\$
2) Multa de 02% após o vencimento sobre o valor devido;				(=) VALOR A PAGAR - R\$ 2.207,06
3) Juros de mora de 0,33% ao dia após o vencimento;				
4) NF Nº 0399 - Data de emissão: 24/04/2023				



Operador: Daniele Nicodemus Da Silva



8175000022 . 6

07063906202 . 8

30510010100 . 8

00034735407 . 8

AUTENTICAÇÃO MECÂNICA

VIA CONTRIBUINTE

DESTAQUE AQUI

VÁLIDO SOMENTE SE AUTENTICADO MECANICAMENTE POR BANCO AUTORIZADO



8175000022 . 6

07063906202 . 8

30510010100 . 8

00034735407 . 8

ATENÇÃO: NÃO AMASSE, NÃO DOBRE, NÃO PERFURE

I.R.R.F

PARCELA: 1/1	Nº DAM: 347354	EXERCÍCIO 2023	DATA EMISSÃO: 27/04/2023 02:25:35	DATA VENCIMENTO: 10/05/2023
INSCRIÇÃO: 30349			(=) VALOR DEVIDO - R\$	2.207,06
MP2 CONSTRUÇOES LTDA			(=) VALOR A PAGAR - R\$	2.207,06



ISSQN Terceiros

Nº DAM: 347357		CONTRIBUINTE 30349 - MP2 CONSTRUÇOES LTDA			INSCRIÇÃO:	
TIPO / NOME LOGRADOURO: TANCREDO NEVES				NÚMERO: 2539		
COMPLEMENTO:		BAIRRO: CAMINHO DAS ARVORES		MUNICÍPIO: SALVADOR		
UF: BA						
DOCUMENTOS						
C.N.P.J. / CPF: 24.597.344/0001-98			R.G.:		ORGÃO	
TOMADOR						
CONTRIBUINTE TOMADOR: PREFEITURA MUNICIPAL DE SANTALUZ				C.N.P.J. / CPF: 13.807.870/0001-19		
COMPOSIÇÃO DO TRIBUTO						
Base Cálculo: 88.282,42	Alíquota (%): 5,000	Valor R\$: 4.414,12		Taxa Expediente R\$:	Valor Total R\$: 4.414,12	
DADOS PARA PAGAMENTO						
DATA LANÇAMENTO: 30/04/2023		MÊS REFERÊNCIA: Abril	EXERCÍCIO: 2023	DATA EMISSÃO: 27/04/2023 02:29:06	DATA DE VENCIMENTO: 10/05/2023	
INSTRUÇÕES: 1- PAGÁVEL NAS AGENCIAS E CASH ELETRÔNICO DA CAIXA ECONÔMICA E BANCO DO BRASIL. 2- RECEBER ATÉ A DATA DE VENCIMENTO 3- NF Nº 0399 - DATA DE EMISSÃO: 24/04/2023				(-) VALOR DEVIDO - R\$	4.414,12	
				(-) VALOR DO DESCONTO - R\$		
				(+) CORREÇÃO MONETÁRIA - R\$		
				(+) MULTA DE MORA - R\$		
				(+) JUROS DE MORA - R\$		
				(=) VALOR A PAGAR - R\$	4.414,12	



Operador: Daniele Nicodemus Da Silva



8171000044 . 4

14123906202 . 1

30510010500 . 9

00034735712 . 1

AUTENTICAÇÃO MECÂNICA

VIA CONTRIBUINTE

DESTAQUE AQUI

VÁLIDO SOMENTE SE AUTENTICADO MECANICAMENTE POR BANCO AUTORIZADO



8171000044 . 4

14123906202 . 1

30510010500 . 9

00034735712 . 1

ATENÇÃO: NÃO AMASSE, NÃO DOBRE, NÃO PERFURE

ISSQN Terceiros



MÊS REFERÊNCIA: Abril		Nº DAM: 347357	EXERCÍCIO: 2023	DATA: 27/04/2023 02:29:06	DATA VENCIMENTO: 10/05/2023
INSCRIÇÃO				(-) VALOR DEVIDO - R\$	4.414,12
MP2 CONSTRUÇOES LTDA				(=) VALOR A PAGAR - R\$	4.414,12





Certidão Negativa de Débitos Tributários

(Emitida para os efeitos dos arts. 113 e 114 da Lei 3.956 de 11 de dezembro de 1981 - Código Tributário do Estado da Bahia)

Certidão Nº: **20232034420**

RAZÃO SOCIAL	
MP2 CONSTRUCOES EIRELI	
INSCRIÇÃO ESTADUAL	CNPJ
	24.597.344/0001-98

Fica certificado que não constam, até a presente data, pendências de responsabilidade da pessoa física ou jurídica acima identificada, relativas aos tributos administrados por esta Secretaria.

Esta certidão engloba todos os seus estabelecimentos quanto à inexistência de débitos, inclusive os inscritos na Dívida Ativa, de competência da Procuradoria Geral do Estado, ressalvado o direito da Fazenda Pública do Estado da Bahia cobrar quaisquer débitos que vierem a ser apurados posteriormente.

Emitida em 03/04/2023, conforme Portaria nº 918/99, sendo válida por 60 dias, contados a partir da data de sua emissão.

A AUTENTICIDADE DESTA DOCUMENTO PODE SER COMPROVADA NAS INSPETORIAS FAZENDÁRIAS OU VIA INTERNET, NO ENDEREÇO <http://www.sefaz.ba.gov.br>

Válida com a apresentação conjunta do cartão original de inscrição no CPF ou no CNPJ da Secretaria da Receita Federal do Ministério da Fazenda.



MINISTÉRIO DA FAZENDA
Secretaria da Receita Federal do Brasil
Procuradoria-Geral da Fazenda Nacional

**CERTIDÃO POSITIVA COM EFEITOS DE NEGATIVA DE DÉBITOS RELATIVOS AOS TRIBUTOS
FEDERAIS E À DÍVIDA ATIVA DA UNIÃO**

Nome: MP2 CONSTRUCOES EIRELI
CNPJ: 24.597.344/0001-98

Ressalvado o direito de a Fazenda Nacional cobrar e inscrever quaisquer dívidas de responsabilidade do sujeito passivo acima identificado que vierem a ser apuradas, é certificado que:

1. constam débitos administrados pela Secretaria da Receita Federal do Brasil (RFB) com exigibilidade suspensa nos termos do art. 151 da Lei nº 5.172, de 25 de outubro de 1966 - Código Tributário Nacional (CTN), ou objeto de decisão judicial que determina sua desconsideração para fins de certificação da regularidade fiscal, ou ainda não vencidos; e
2. constam nos sistemas da Procuradoria-Geral da Fazenda Nacional (PGFN) débitos inscritos em Dívida Ativa da União (DAU) com exigibilidade suspensa nos termos do art. 151 do CTN, ou garantidos mediante bens ou direitos, ou com embargos da Fazenda Pública em processos de execução fiscal, ou objeto de decisão judicial que determina sua desconsideração para fins de certificação da regularidade fiscal.

Conforme disposto nos arts. 205 e 206 do CTN, este documento tem os mesmos efeitos da certidão negativa.

Esta certidão é válida para o estabelecimento matriz e suas filiais e, no caso de ente federativo, para todos os órgãos e fundos públicos da administração direta a ele vinculados. Refere-se à situação do sujeito passivo no âmbito da RFB e da PGFN e abrange inclusive as contribuições sociais previstas nas alíneas 'a' a 'd' do parágrafo único do art. 11 da Lei nº 8.212, de 24 de julho de 1991.

A aceitação desta certidão está condicionada à verificação de sua autenticidade na Internet, nos endereços <<http://rfb.gov.br>> ou <<http://www.pgfn.gov.br>>.

Certidão emitida gratuitamente com base na Portaria Conjunta RFB/PGFN nº 1.751, de 2/10/2014.
Emitida às 09:38:20 do dia 28/11/2022 <hora e data de Brasília>.

Válida até 27/05/2023.

Código de controle da certidão: **0972.9658.2680.FADE**

Qualquer rasura ou emenda invalidará este documento.



PMS - Prefeitura Municipal do Salvador

Secretaria Municipal da Fazenda
Coordenadoria de Recuperação de Crédito - CRC
PGMS - Coordenadoria da Dívida Ativa
Certidão Negativa de Débitos Mobiliários

Inscrição Municipal: 561.323/001-97

CNPJ: 24.597.344/0001-98

Contribuinte: MP2 CONSTRUCOES LTDA
Endereço: Avenida Tancredo Neves, Nº 2539
EDIF COND.CEO SALVADOR SHOPPING TORRE LONDRES SALA 913
CAMINHO DAS ÁRVORES
41.820-021

Certifico que a inscrição acima está em situação regular, até a presente data, ressaltando o direito da Fazenda Municipal cobrar quaisquer dívidas que vierem a ser apuradas, conforme artigo 277, § 3º, da Lei 7.186/2006.

Emissão autorizada as 08:37:49 horas do dia 03/04/2023.
Válida até dia 02/07/2023.

Código de controle da certidão: **8C41.6DA6.EDEA.9D3B.27F7.4A3B.0917.1A84**

Esta certidão foi emitida pela página da Secretaria Municipal da Fazenda, no endereço <http://www.sefaz.salvador.ba.gov.br>, e sua autenticidade pode ser confirmada utilizando o código de controle acima.

Voltar

Imprimir



Certificado de Regularidade do FGTS - CRF

Inscrição: 24.597.344/0001-98
Razão Social: MP2 CONSTRUCOES LTDA
Endereço: AV TANCREDO NEVES 2539 SALA 913 S. SHOPPIN / CAMINHO DAS ARVORES / SALVADOR / BA / 41820-021

A Caixa Econômica Federal, no uso da atribuição que lhe confere o Art. 7, da Lei 8.036, de 11 de maio de 1990, certifica que, nesta data, a empresa acima identificada encontra-se em situação regular perante o Fundo de Garantia do Tempo de Serviço - FGTS.

O presente Certificado não servirá de prova contra cobrança de quaisquer débitos referentes a contribuições e/ou encargos devidos, decorrentes das obrigações com o FGTS.

Validade: 02/04/2023 a 01/05/2023

Certificação Número: 2023040201162912813814

Informação obtida em 03/04/2023 08:51:19

A utilização deste Certificado para os fins previstos em Lei esta condicionada a verificação de autenticidade no site da Caixa:
www.caixa.gov.br



PODER JUDICIÁRIO
JUSTIÇA DO TRABALHO

CERTIDÃO NEGATIVA DE DÉBITOS TRABALHISTAS

Nome: MP2 CONSTRUCOES LTDA (MATRIZ E FILIAIS)

CNPJ: 24.597.344/0001-98

Certidão nº: 13832444/2023

Expedição: 03/04/2023, às 08:49:04

Validade: 30/09/2023 - 180 (cento e oitenta) dias, contados da data de sua expedição.

Certifica-se que **MP2 CONSTRUCOES LTDA (MATRIZ E FILIAIS)**, inscrito(a) no CNPJ sob o nº **24.597.344/0001-98**, **NÃO CONSTA** como inadimplente no Banco Nacional de Devedores Trabalhistas.

Certidão emitida com base nos arts. 642-A e 883-A da Consolidação das Leis do Trabalho, acrescentados pelas Leis ns.º 12.440/2011 e 13.467/2017, e no Ato 01/2022 da CGJT, de 21 de janeiro de 2022. Os dados constantes desta Certidão são de responsabilidade dos Tribunais do Trabalho.

No caso de pessoa jurídica, a Certidão atesta a empresa em relação a todos os seus estabelecimentos, agências ou filiais.

A aceitação desta certidão condiciona-se à verificação de sua autenticidade no portal do Tribunal Superior do Trabalho na Internet (<http://www.tst.jus.br>).

Certidão emitida gratuitamente.

INFORMAÇÃO IMPORTANTE

Do Banco Nacional de Devedores Trabalhistas constam os dados necessários à identificação das pessoas naturais e jurídicas inadimplentes perante a Justiça do Trabalho quanto às obrigações estabelecidas em sentença condenatória transitada em julgado ou em acordos judiciais trabalhistas, inclusive no concernente aos recolhimentos previdenciários, a honorários, a custas, a emolumentos ou a recolhimentos determinados em lei; ou decorrentes de execução de acordos firmados perante o Ministério Público do Trabalho, Comissão de Conciliação Prévia ou demais títulos que, por disposição legal, contiver força executiva.



REPÚBLICA FEDERATIVA DO BRASIL

CADASTRO NACIONAL DA PESSOA JURÍDICA

NÚMERO DE INSCRIÇÃO 24.597.344/0001-98 MATRIZ	COMPROVANTE DE INSCRIÇÃO E DE SITUAÇÃO CADASTRAL	DATA DE ABERTURA 14/04/2016
---	---	--------------------------------

NOME EMPRESARIAL MP2 CONSTRUCOES LTDA
--

TÍTULO DO ESTABELECIMENTO (NOME DE FANTASIA) MP2 CONSTRUCOES	PORTE EPP
---	--------------

CÓDIGO E DESCRIÇÃO DA ATIVIDADE ECONÔMICA PRINCIPAL 41.20-4-00 - Construção de edifícios

CÓDIGO E DESCRIÇÃO DAS ATIVIDADES ECONÔMICAS SECUNDÁRIAS 38.11-4-00 - Coleta de resíduos não-perigosos 38.12-2-00 - Coleta de resíduos perigosos 42.11-1-01 - Construção de rodovias e ferrovias 42.13-8-00 - Obras de urbanização - ruas, praças e calçadas 42.22-7-01 - Construção de redes de abastecimento de água, coleta de esgoto e construções correlatas, exceto obras de irrigação 42.99-5-01 - Construção de instalações esportivas e recreativas 42.99-5-99 - Outras obras de engenharia civil não especificadas anteriormente 43.11-8-01 - Demolição de edifícios e outras estruturas 43.11-8-02 - Preparação de canteiro e limpeza de terreno 43.29-1-04 - Montagem e instalação de sistemas e equipamentos de iluminação e sinalização em vias públicas, portos e aeroportos 43.30-4-04 - Serviços de pintura de edifícios em geral 43.91-6-00 - Obras de fundações 43.99-1-03 - Obras de alvenaria 49.23-0-02 - Serviço de transporte de passageiros - locação de automóveis com motorista 71.12-0-00 - Serviços de engenharia 77.11-0-00 - Locação de automóveis sem condutor 77.32-2-01 - Aluguel de máquinas e equipamentos para construção sem operador, exceto andaimes

CÓDIGO E DESCRIÇÃO DA NATUREZA JURÍDICA 206-2 - Sociedade Empresária Limitada
--

LOGRADOURO AV TANCREDO NEVES	NÚMERO 2539	COMPLEMENTO EDIF COND.CEO SALVADOR SHOPPING TORRE LONDRES SALA 913
---------------------------------	----------------	--

CEP 41.820-021	BAIRRO/DISTRITO CAMINHO DAS ARVORES	MUNICÍPIO SALVADOR	UF BA
-------------------	--	-----------------------	----------

ENDEREÇO ELETRÔNICO SETORFISCAL.TRIB@GMAIL.COM	TELEFONE (71) 9103-2747
---	----------------------------

ENTE FEDERATIVO RESPONSÁVEL (EFR) *****
--

SITUAÇÃO CADASTRAL ATIVA	DATA DA SITUAÇÃO CADASTRAL 14/04/2016
-----------------------------	--

MOTIVO DE SITUAÇÃO CADASTRAL

SITUAÇÃO ESPECIAL *****	DATA DA SITUAÇÃO ESPECIAL *****
----------------------------	------------------------------------

Aprovado pela Instrução Normativa RFB nº 1.863, de 27 de dezembro de 2018.

Emitido no dia 03/04/2023 às 08:52:37 (data e hora de Brasília).



PREFEITURA MUNICIPAL DO SALVADOR
SECRETARIA MUNICIPAL DA FAZENDA
COORDENADORIA DE CADASTRO

ALVARÁ DE FUNCIONAMENTO
PESSOA JURÍDICA

Validade deste Alvará: 31/12/2023

RAZÃO SOCIAL: MP2 CONSTRUCOES LTDA

NOME FANTASIA: MP2 CONSTRUCOES

CGA: 561.323/001-97

CNPJ: 24.597.344/0001-98

ENDEREÇO: Avenida Tancredo Neves, 2539, EDIF COND.CEO SALVADOR SHOPPING
TORRE LONDRES SALA 913 - CAMINHO DAS ÁRVORES

NATUREZA JURÍDICA: 206-2 - Sociedade Empresaria Limitada

CONSTITUIÇÃO EMPRESA: Matriz

ATIVIDADE(S)	CNAE	DATA INÍCIO
Construção de edifícios	4120-4/00	14/04/2016
Serviços de pintura de edifícios em geral	4330-4/04	14/04/2016
Construção de rodovias e ferrovias	4211-1/01	01/06/2018
Obras de urbanização - ruas, praças e calçadas	4213-8/00	01/06/2018
Construção de redes de abastecimento de água, coleta de esgoto e construções correlatas, exceto obras de irrigação	4222-7/01	01/06/2018
Construção de instalações esportivas e recreativas	4299-5/01	01/06/2018
Outras obras de engenharia civil não especificadas anteriormente	4299-5/99	01/06/2018
Demolição de edifícios e outras estruturas	4311-8/01	01/06/2018
Preparação de canteiro e limpeza de terreno	4311-8/02	01/06/2018
Obras de fundações	4391-6/00	01/06/2018
Obras de alvenaria	4399-1/03	01/06/2018
Coleta de resíduos não-perigosos	3811-4/00	05/03/2020
Montagem e instalação de sistemas e equipamentos de iluminação e sinalização em vias públicas, portos e aeroportos	4329-1/04	05/03/2020
Serviços de engenharia	7112-0/00	05/03/2020
Aluguel de máquinas e equipamentos para construção sem operador, exceto andaimes	7732-2/01	05/03/2020
Serviço de transporte de passageiros - locação de automóveis com motorista	4923-0/02	11/04/2022
Locação de automóveis sem condutor	7711-0/00	11/04/2022
Coleta de resíduos perigosos	3812-2/00	11/04/2022

TIPO DE UNIDADE: Unidade Produtiva

FORMA DE ATUAÇÃO: Em Local Fixo Fora de Loja, Porta a Porta, Posto Móveis ou por Ambulantes

SITUAÇÃO CADASTRAL: Ativa Regular

Nº TVL: 2017916 **VALIDADE:** Definitivo

DATA DA INSCRIÇÃO: 14/04/2016

DATA DE IMPRESSÃO: 18/01/2023

Para o exercício da atividade, se Produtiva ou Auxiliar, observar TVL e suas restrições.

CONDICIONANTES:

O TVL não autoriza o funcionamento do estabelecimento. O TVL não atesta as condições de conformidade referentes à

CÓDIGO DE CONTROLE : 2ABAFD306166A5DCEA539229B2DF590D

A autenticidade deste Alvará poderá ser confirmada na página da Secretaria Municipal da Fazenda (<http://www.sefaz.salvador.ba.gov.br>), através do código de controle acima



PODER JUDICIÁRIO
Tribunal de Justiça do Estado da Bahia



CERTIDÃO ESTADUAL
CONCORDATA, FALÊNCIA, RECUPERAÇÃO JUDICIAL E EXTRAJUDICIAL - 1º GRAU

CERTIDÃO Nº: 00120800

A autenticidade desta certidão poderá ser confirmada pela internet no site do Tribunal de Justiça (<https://portalcertidoes.tjba.jus.br/#/primeirograu>).

CERTIFICO que, pesquisando os registros de distribuição de feitos cíveis do Estado da Bahia, anteriores à data de 03/04/2023, verifiquei **NADA CONSTAR** em nome da parte abaixo indicada:

Razão Social: MP2 CONSTRUÇÕES EIRELI
CNPJ: 24.597.344/0001-98
Endereço: edf ceo salvador shopping Torre londres

Esta certidão abrange as ações das Varas de Família, incluindo as que versam sobre Tutela e Curatela, Varas de Registro Público, Varas de Acidentes de Trabalho, Varas da Fazenda Pública Municipal e Estadual.

Em caso de inconformidade entrar com contato com o SEDEC através do e-mail sedec@tjba.jus.br.

Não existe conexão com qualquer outra base de dados de instituição pública ou com a Receita Federal que verifique a identidade da RAZÃO SOCIAL com o CNPJ. Os dados informados são de responsabilidade do solicitante, devendo a titularidade ser conferida pelo interessado e/ou destinatário.

Certidão emitida de acordo com a lei nº 11.971, de 06/07/2009 e com o §1º do art. 8º da resolução 121/2010 do CNJ, que impede emissão de certidão positiva quando constar a distribuição de termo circunstanciado, inquérito ou processo em tramitação sem sentença condenatória transitada em julgado. A pessoa prejudicada pela disponibilização de informação na rede mundial de computadores poderá solicitar a retificação ao órgão jurisdicional responsável.

Certifico, finalmente, que esta certidão é sem custas.

Esta certidão tem validade de 30 dias a partir da data de sua emissão. Após esta data será necessário a emissão de uma nova certidão.

Salvador, segunda-feira, 3 de abril de 2023



PODER JUDICIÁRIO
Tribunal de Justiça do Estado da Bahia





Estado da Bahia
PREFEITURA MUNICIPAL DE SANTALUZ-BA
 SECRETARIA DE INFRAESTRUTURA



CONCORRÊNCIA PÚBLICA Nº 0012/2022
 Nº DO CONTRATO: 254/2022
 PROCESSO ADMINISTRATIVO: 166/2022

PERÍODO DE MEDIÇÃO 01/04/2023 a 24/04/2023

CONTRATAÇÃO DE EMPRESA DE ENGENHARIA PARA EXECUÇÃO DOS SERVIÇOS NA CONSTRUÇÃO DO CENTRO DE ESPECIALIDADES MÉDICAS, NO MUNICÍPIO DE SANTALUZ-BA

EMPRESA: MP2 CONSTRUÇÕES EIRELI EPP
 CNPJ: 24.597.344/0001-98
 VALOR DA 3ª MEDIÇÃO R\$ 147.137,38

CONSTRUÇÃO DO CENTRO DE ESPECIALIDADES MÉDICAS

ITEM	DISCRIMINAÇÃO	UNID	QDE	P. UNIT	TOTAL	MEDIÇÃO 01		MEDIÇÃO 02		MEDIÇÃO 03		ACUMULADO		SALDO	% EXECUTADO
						QUANT.	PREÇO TOTAL	QUANT.	PREÇO TOTAL	QUANT.	PREÇO TOTAL	QUANT.	PREÇO TOTAL		
1.0	SERVIÇOS INICIAIS														
1.1	PLACA DE OBRA EM CHAPA DE AÇO GALVANIZADO	M2	6,00	513,57	RS 3.081,42	6,00	RS 3.081,42	0,00	RS 0,00			6,00	3.081,42	-	100,00%
1.2	INSTALAÇÕES PROVISÓRIAS DE ÁGUA	UN	1,00	1.250,96	RS 1.250,96	1,00	RS 1.250,96	0,00	RS 0,00			1,00	1.250,96	-	100,00%
1.3	INSTALAÇÃO PROVISÓRIA ELÉTRICA BAIXA TENSÃO P/CONT OBRA, M3-CHAVE 100A CARGA 3KWH, 20CV EXCL. FORN MEDIDOR	UM	1,00	2.853,59	RS 2.853,59	1,00	RS 2.853,59	0,00	RS 0,00			1,00	2.853,59	-	100,00%
1.4	Sondagem com lâmina d'água	M	60,00	74,24	RS 4.454,40	0,00	RS 0,00	0,00	RS 0,00			0,00	0,00	60,00	0,00%
	sub total				RS 11.640,37										
2.0	ADMINISTRAÇÃO DE OBRA														
2.1	ENGENHEIRO CIVIL DE OBRA PLENO COM ENCARGOS	H	440,00	134,68	RS 59.259,20	48,00	RS 6.464,64	48,00	RS 6.464,64	48,00	6.464,64	144,00	10.393,92	296,00	32,73%
2.2	MESTRE DE OBRAS COM ENCARGOS COMPLEMENTARES	H	2200,00	56,43	RS 124.146,00	244,00	RS 13.768,92	244,00	RS 13.768,92	244,00	43.768,92	732,00	41.306,76	1.468,00	33,27%
	sub total				RS 183.405,20										
3.0	SERVIÇOS PRELIMINARES														
3.1	LOCAÇÃO CONVENCIONAL DE OBRA, ATRAVÉS DE GABARITO DE TABUAS CORRIDAS PONTALETADAS, SEM REAPROVEITAMENTO	M2	727,87	14,21	RS 10.343,03	727,87	RS 10.343,03	0,00	RS 0,00			727,87	10.343,03	-	100,00%
3.2	TAPUME DE CHAPA DE MADEIRA COMPENSADA, E=6MM, COM PINTURA A CAL E REAPROVEITAMENTO DE 2X	M2	482,00	94,51	RS 45.663,22	482,00	RS 45.663,22	0,00	RS 0,00			482,00	45.663,22	-	100,00%
3.3	LIMPEZA MANUAL DE VEGETAÇÃO EM TERRENO COM ENXADA, AF_05/2018	M2	727,87	3,41	RS 2.492,04	727,87	RS 2.492,04	0,00	RS 0,00			727,87	2.492,03	-	100,00%
	sub total				RS 58.498,29										
4.0	MOVIMENTO DE TERRA PARA FUNDAÇÕES														
4.1	REGULARIZAÇÃO E COMPACTAÇÃO DE SUBLEITO DE SOLO PREDOMINANTEMENTE ARGILOSO, AF_11/2019	M³	1373,20	2,92	RS 4.009,74	1373,20	RS 4.009,74	0,00	RS 0,00			1.373,20	4.009,74	-	100,00%
4.2	ESCAVAÇÃO MANUAL PARA BLOCO DE COROAMENTO OU SAPATA (INCLUINDO ESCAVAÇÃO PARA COLOCAÇÃO DE FORMAS), AF_06/2017	M³	73,42	110,49	RS 8.112,18	73,42	RS 8.112,18	0,00	RS 0,00			73,42	8.112,17	-	100,00%
4.3	ESCAVAÇÃO MANUAL DE VALA PARA VIGA BALDRAME (INCLUINDO ESCAVAÇÃO PARA COLOCAÇÃO DE FORMAS), AF_06/2017	M³	20,04	144,87	RS 2.903,19	20,04	RS 2.903,19	0,00	RS 0,00			20,04	2.903,19	-	100,00%
4.4	ATERRO MECANIZADO DE VALA COM RETROSCAVADEIRA (CAPACIDADE DA CAÇAMBA DA RETRO: 0,26 M³ / POTÊNCIA: 88 HP), LARGURA ATÉ 0,8 M, PROFUNDIDADE ATÉ 1,5 M, COM SOLO ARGILOSO-ARENOSO, AF_05/2016	M³	821,45	105,38	RS 86.564,40	821,45	RS 86.564,40	0,00	RS 0,00			821,45	86.564,40	-	100,00%
	sub total				RS 101.589,52										
5.0	INFRAESTRUTURA														
5.1	CONCRETO MAGRO PARA LASTRO, TRACO 1:4:5:4,5 (EM MASSA SECA DE CIMENTO / AREIA MÉDIA) BRITA 1) - PREPARO MECÂNICO COM BETONEIRA 400 L, AF_05/2021	M³	9,12	446,49	RS 4.071,99	9,12	RS 4.071,99	0,00	RS 0,00			9,12	4.071,98	-	100,00%
5.2	FABRICAÇÃO, MONTAGEM E DESMONTAGEM DE FÓRMA PARA SAPATA, EM MADEIRA SERRADA, E=25 MM, 4 UTILIZAÇÕES, AF_06/2017	M²	199,84	184,82	RS 38.932,83	199,84	RS 38.932,83	0,00	RS 0,00			199,84	38.932,82	-	100,00%
5.3	FABRICAÇÃO, MONTAGEM E DESMONTAGEM DE FÓRMA PARA VIGA BALDRAME, EM MADEIRA SERRADA, E=25 MM, 4 UTILIZAÇÕES, AF_06/2017	M²	300,28	102,83	RS 30.817,74	300,28	RS 30.817,74	0,00	RS 0,00			300,28	30.817,73	-	100,00%

OPERAÇÃO DE OBRAS
 PREFEITURA MUNICIPAL DE SANTALUZ-BA
 SECRETARIA DE INFRAESTRUTURA

5.4	CONCRETO FCK = 25MPa, TRAÇO 1.2.3.2.7 (EM MASSA SECA DE CIMENTO/ÁREIA MÉDIA/ BRITA 1) - PREPARO MECÂNICO COM BETONEIRA 400 L. AF_05/2021	M³	115,68	572,82	RS 66.263,82	115,68	RS 66.263,82	0,00	RS 0,00				115,68	66.263,81	-	100,00%
5.5	ARMAÇÃO DE BLOCO, VIGA BALDRAME E SAPATA UTILIZANDO AÇO CA-60 DE 5 MM - MONTAGEM. AF_06/2017	KG	488,00	23,99	RS 11.707,12	488,00	RS 11.707,12	0,00	RS 0,00				488,00	11.707,12	-	100,00%
5.6	ARMAÇÃO DE BLOCO, VIGA BALDRAME OU SAPATA UTILIZANDO AÇO CA-50 DE 6.3 MM - MONTAGEM. AF_06/2017	KG	636,20	22,27	RS 14.168,17	636,20	RS 14.168,17	0,00	RS 0,00				636,20	14.168,17	-	100,00%
5.7	ARMAÇÃO DE BLOCO, VIGA BALDRAME OU SAPATA UTILIZANDO AÇO CA-50 DE 8 MM - MONTAGEM. AF_06/2017	KG	107,70	20,65	RS 2.224,01	107,70	RS 2.224,01	0,00	RS 0,00				107,70	2.224,00	-	100,00%
5.8	ARMAÇÃO DE BLOCO, VIGA BALDRAME OU SAPATA UTILIZANDO AÇO CA-50 DE 10 MM - MONTAGEM. AF_06/2017	KG	777,40	18,37	RS 14.280,64	777,40	RS 14.280,64	0,00	RS 0,00				777,40	14.280,63	-	100,00%
5.9	ARMAÇÃO DE BLOCO, VIGA BALDRAME OU SAPATA UTILIZANDO AÇO CA-50 DE 12.5 MM - MONTAGEM. AF_06/2017	KG	2206,30	15,50	RS 34.197,65	2.206,30	RS 34.197,65	0,00	RS 0,00				2.206,30	34.197,65	-	100,00%
5.10	ARMAÇÃO DE BLOCO, VIGA BALDRAME OU SAPATA UTILIZANDO AÇO CA-50 DE 16 MM - MONTAGEM. AF_06/2017	KG	300,40	14,62	RS 4.391,65	300,40	RS 4.391,65	0,00	RS 0,00				300,40	4.391,64	-	100,00%
5.11	ARMAÇÃO DE BLOCO, VIGA BALDRAME OU SAPATA UTILIZANDO AÇO CA-50 DE 20 MM - MONTAGEM. AF_06/2017	KG	39,00	16,20	RS 631,80	39,00	RS 631,80	0,00	RS 0,00				39,00	631,80	-	100,00%
5.7	sub total				RS 21.687,81											
5.8	IMPERMEABILIZAÇÃO															
5.8	IMPERMEABILIZAÇÃO DE SUPERFÍCIE COM EMULSÃO ASFÁLTICA, 2 DEMÃOS AF_06/2018	M²	300,28	49,64	RS 14.905,90	300,28	RS 14.905,90	0,00	RS 0,00				300,28	14.905,89	-	100,00%
	sub total				RS 14.905,90											
6.0	SUPERESTRUTURA															
6.0	FABRICAÇÃO DE FÓRMA PARA VIGAS, EM CHAPA DE MADEIRA COMPENSADA RESINADA, E = 17 MM. AF_09/2020	M2	826,73	162,31	RS 125.919,25	780,00	RS 116.801,80	0,00	RS 0,00				780,00	116.801,80	46,73	94,35%
6.1	FABRICAÇÃO DE FÓRMA PARA PILARES E ESTRUTURAS SIMILARES, EM CHAPA DE MADEIRA COMPENSADA RESINADA, E = 17 MM. AF_09/2020	M2	436,51	209,58	RS 91.483,77	436,51	RS 91.483,77	0,00	RS 0,00				436,51	91.483,76	-	100,00%
6.2	FABRICAÇÃO DE FÓRMA PARA ESCADAS, COM 2 LANÇES EM "L" E LAJE PLANA, EM CHAPA DE MADEIRA COMPENSADA RESINADA, E = 17 MM. AF_11/2020	M2	6,10	203,94	RS 1.651,91	0,00	RS 0,00	0,00	RS 0,00				0,00	0,00	6,10	0,00%
6.3	CONCRETO FCK = 25MPa, TRAÇO 1.2.3.2.7 (EM MASSA SECA DE CIMENTO/ÁREIA MÉDIA/ BRITA 1) - PREPARO MECÂNICO COM BETONEIRA 400 L. AF_05/2021	M³	83,05	572,62	RS 47.572,70	64,25	RS 36.803,69	18,80	RS 10.769,02				83,05	47.572,70	-	100,00%
7.0	ARMAÇÃO DE PILAR OU VIGA DE UMA ESTRUTURA CONVENCIONAL DE CONCRETO ARMADO EM UM EDIFÍCIO DE MÚLTIPLOS PAVIMENTOS UTILIZANDO AÇO CA-60 DE 5,0 MM - MONTAGEM. AF_12/2015	KG	3411,70	20,53	RS 70.042,20	976,60	RS 20.053,70	811,00	RS 16.649,83				2.887,80	53.127,53	823,90	75,85%
7.0	ARMAÇÃO DE PILAR OU VIGA DE UMA ESTRUTURA CONVENCIONAL DE CONCRETO ARMADO EM UMA EDIFICAÇÃO TERREA OU SOB RADO UTILIZANDO AÇO CA-50 DE 6,3 MM - MONTAGEM. AF_12/2015	KG	1500,80	22,38	RS 33.583,43	1.500,80	RS 33.583,43	0,00	RS 0,00				1.500,80	33.583,42	-	100,00%
7.1	ARMAÇÃO DE PILAR OU VIGA DE UMA ESTRUTURA CONVENCIONAL DE CONCRETO ARMADO EM UMA EDIFICAÇÃO TERREA OU SOB RADO UTILIZANDO AÇO CA-50 DE 8,0 MM - MONTAGEM. AF_12/2015	KG	301,90	20,65	RS 6.234,24	301,90	RS 6.234,24	0,00	RS 0,00				301,90	6.234,23	-	100,00%
7.1	ARMAÇÃO DE PILAR OU VIGA DE UMA ESTRUTURA CONVENCIONAL DE CONCRETO ARMADO EM UMA EDIFICAÇÃO TERREA OU SOB RADO UTILIZANDO AÇO CA-50 DE 10,0 MM - MONTAGEM. AF_12/2015	KG	1566,50	18,28	RS 28.635,62	350,80	RS 6.412,62	0,00	RS 0,00				950,80	17.380,62	615,70	60,70%
	ARMAÇÃO DE PILAR OU VIGA DE UMA ESTRUTURA CONVENCIONAL DE CONCRETO ARMADO EM UMA EDIFICAÇÃO TERREA OU SOB RADO UTILIZANDO AÇO CA-50 DE 12,5 MM - MONTAGEM. AF_12/2015	KG	2583,80	15,33	RS 39.609,65	2.583,80	RS 39.609,65	0,00	RS 0,00				2.583,80	39.609,65	-	100,00%
	ARMAÇÃO DE PILAR OU VIGA DE UMA ESTRUTURA CONVENCIONAL DE CONCRETO ARMADO EM UMA EDIFICAÇÃO TERREA OU SOB RADO UTILIZANDO AÇO CA-50 DE 16,0 MM - MONTAGEM. AF_12/2015	KG	106,80	14,35	RS 1.515,36	106,80	RS 1.515,36	0,00	RS 0,00				106,80	1.515,36	-	100,00%
	ARMAÇÃO DE PILAR OU VIGA DE UMA ESTRUTURA CONVENCIONAL DE CONCRETO ARMADO EM UMA EDIFICAÇÃO TERREA OU SOB RADO UTILIZANDO AÇO CA-50 DE 20,0 MM - MONTAGEM. AF_12/2015	KG	14,60	15,87	RS 231,70	14,60	RS 231,70	0,00	RS 0,00				14,60	231,70	-	100,00%
	LAJE PRÉ-MOLDADA UNIDIRECIONAL, BIPOIDA, PARA PISO, ENCHIMENTO EM CERÂMICA, VIGOTA CONVENCIONAL, ALTURA TOTAL DA LAJE (ENCHIMENTO+CAPA) = (8+4). AF_11/2020	M²	345,82	215,45	RS 74.506,92	0,00	RS 0,00	33,86	RS 7.252,06				33,86	7.252,04	312,16	9,73%

JOSÉ C. DE OLIVEIRA JUNIOR
 M. de Engenharia Civil
 CREA - RJ 015.152/2010
 S/EP - RJ 555.245.010/18

LAJE PRÉ-MOLDADA UNIDIRECIONAL, BIPOIADA, PARA FORRO, ENCHIMENTO EM CERÂMICA, VIGOTA CONVENCIONAL, AITURA TOTAL DA LAJE (ENCHIMENTO+CAPA) = (8+3), AF_11/2020	M²	689,39	202,06	RS 139.086,08	0,00	RS 0,00	238,14	RS 48.118,57			238,14	48.118,56	460,25	34,56%
FABRICAÇÃO DE FÔRMA PARA LAJES, EM CHAPA DE MADEIRA COMPENSADA RESINADA, E = 17 MM, AF_09/2020	M²	88,91	68,47	RS 6.156,14	0,00	RS 0,00	30,00	RS 2.054,10			30,00	2.054,10	59,91	33,37%
sub total				RS 666.238,97										
ESTRUTURA REVERTÓRIO ENTERRADO														
FABRICAÇÃO DE FÔRMA PARA LAJES, EM CHAPA DE MADEIRA COMPENSADA RESINADA, E = 17 MM, AF_09/2020	M²	46,8	68,47	RS 3.204,40	0,00	RS 0,00	0,00	RS 0,00			0,00	0,00	46,80	0,00%
CONCRETO FCK = 25MPa, TRAÇO 1:2,3:7 (EM MASSA SECA DE CIMENTO/ÁREA MÉDIA) (BRITA 1) - PREPARO MECÂNICO COM BETONEIRA 400 L, AF_05/2021	M³	5	572,62	RS 2.864,10	0,00	RS 0,00	0,00	RS 0,00			0,00	0,00	5,00	0,00%
ARMAÇÃO DE PILAR OU VIGA DE UMA ESTRUTURA CONVENCIONAL DE CONCRETO ARMADO EM UMA EDIFICAÇÃO TERREA OU SOBRAO UTILIZANDO AÇO CA-50 DE 6,3 MM - MONTAGEM, AF_12/2015	KG	143,4	22,38	RS 3.209,29	0,00	RS 0,00	0,00	RS 0,00			0,00	0,00	143,40	0,00%
ARMAÇÃO DE PILAR OU VIGA DE UMA ESTRUTURA CONVENCIONAL DE CONCRETO ARMADO EM UMA EDIFICAÇÃO TERREA OU SOBRAO UTILIZANDO AÇO CA-50 DE 8,0 MM - MONTAGEM, AF_12/2015	KG	204,1	20,65	RS 4.214,67	0,00	RS 0,00	0,00	RS 0,00			0,00	0,00	204,10	0,00%
ARMAÇÃO DE PILAR OU VIGA DE UMA ESTRUTURA CONVENCIONAL DE CONCRETO ARMADO EM UMA EDIFICAÇÃO TERREA OU SOBRAO UTILIZANDO AÇO CA-50 DE 10,0 MM - MONTAGEM, AF_12/2015	KG	180,4	18,28	RS 3.287,71	0,00	RS 0,00	0,00	RS 0,00			0,00	0,00	180,40	0,00%
sub total				RS 10.790,17										
SISTEMA DE VEDAÇÃO VERTICAL INTERNO E EXTERNO (PAREDES)				RS 201.254,57										
ALVENARIA DE VEDAÇÃO DE BLOCOS CERÂMICOS FURADOS NA HORIZONTAL DE 9X19X19 CM (ESPESSURA 9 CM) E ARGAMASSA DE ASSENTAMENTO COM PREPARO EM BETONEIRA, AF_12/2021	M²	119,02	103,38	RS 123.437,79	1.194,02	RS 123.437,79	0,00	RS 0,00			1.194,02	123.437,78	-	100,00%
sub total				RS 123.437,79										
ALVENARIA DE VEDAÇÃO - PAVIMENTO SUPERIOR														
ALVENARIA DE VEDAÇÃO DE BLOCOS CERÂMICOS FURADOS NA HORIZONTAL DE 9X19X19 CM (ESPESSURA 9 CM) E ARGAMASSA DE ASSENTAMENTO COM PREPARO EM BETONEIRA, AF_12/2021	M²	117,86	103,38	RS 115.564,37	0,00	RS 0,00	0,00	RS 0,00			0,00	0,00	1.117,86	0,00%
sub total				RS 115.564,37										
ALVENARIA DE VEDAÇÃO - RECEPÇÃO														
ALVENARIA DE VEDAÇÃO DE BLOCOS CERÂMICOS FURADOS NA HORIZONTAL DE 9X19X19 CM (ESPESSURA 9 CM) E ARGAMASSA DE ASSENTAMENTO COM PREPARO EM BETONEIRA, AF_12/2021	M²	91,95	103,38	RS 9.505,79	91,95	RS 9.505,79	0,00	RS 0,00			91,95	9.505,79	-	100,00%
sub total				RS 9.505,79										
PLATIBANDA DA COBERTURA DO TÉRREO														
ALVENARIA DE VEDAÇÃO DE BLOCOS CERÂMICOS FURADOS NA HORIZONTAL DE 9X19X19 CM (ESPESSURA 9 CM) E ARGAMASSA DE ASSENTAMENTO COM PREPARO EM BETONEIRA, AF_12/2021	M²	114,3	103,38	RS 11.816,33	0,00	RS 0,00	0,00	RS 0,00			114,30	11.816,33	-	100,00%
sub total				RS 11.816,33										
PLATIBANDA DA ÁREA DO RESERVATÓRIO														
ALVENARIA DE VEDAÇÃO DE BLOCOS CERÂMICOS FURADOS NA HORIZONTAL DE 9X19X19 CM (ESPESSURA 9 CM) E ARGAMASSA DE ASSENTAMENTO COM PREPARO EM BETONEIRA, AF_12/2021	M²	123,15	103,38	RS 12.731,25	0,00	RS 0,00	0,00	RS 0,00			0,00	0,00	123,15	0,00%
sub total				RS 12.731,25										
PLATIBANDA DA ÁREA DO RESERVATÓRIO														
ALVENARIA DE VEDAÇÃO DE BLOCOS CERÂMICOS FURADOS NA HORIZONTAL DE 9X19X19 CM (ESPESSURA 9 CM) E ARGAMASSA DE ASSENTAMENTO COM PREPARO EM BETONEIRA, AF_12/2021	M²	37,7	103,38	RS 3.897,43	0,00	RS 0,00	0,00	RS 0,00			37,70	3.897,42	-	100,00%

 Nome do Responsável: _____
 Cargo: _____
 Data: ____/____/____

VERGAS E CONTRAVERGAS																		
VERGA MOLDADA IN LOCO COM UTILIZAÇÃO DE BLOCOS CANALETA PARA JANELAS COM MAIS DE 1,5 M DE VAO. AF_03/2016	M	110,94	54,61								RS 3.887,43	46,55	RS 2.542,10	12,00	RS 665,32	3.197,41	52,39	52,79%
CONTRAVERGA MOLDADA IN LOCO COM UTILIZAÇÃO DE BLOCOS CANALETA PARA VAOS DE MAIS DE 1,5 M DE COMPRIMENTO. AF_03/2016	M	110,94	42,52								RS 4.717,17	46,55	RS 1.979,31	12,00	RS 510,24	2.498,54	52,39	52,79%
VERGA PRÉ-MOLDADA PARA PORTAS COM ATÉ 1,5 M DE VÃO. AF_03/2016	M	72,4	49,84								RS 3.536,02	45,40	RS 2.217,34	18,93	RS 924,54	3.141,87	8,07	88,65%
sub total																		
REVESTIMENTOS INTERNOS E EXTERNOS - PAREDES																		
REVESTIMENTOS INTERNOS - PAREDES																		
CHAPISCO APLICADO EM ALVENARIAS E ESTRUTURAS DE CONCRETO INTERNAS, COM COLHER DE PEDREIRO. ARGAMASSA TRAÇO 1:3 COM PREPARO EM BETONEIRA 400L. AF_06/2014	M²	2851,63	5,07								RS 13.443,76	1.365,00	RS 6.920,55	562,00	RS 2.849,34	9.768,89	724,63	72,67%
MASSA ÚNICA, PARA RECEBIMENTO DE PINTURA, EM ARGAMASSA TRAÇO 1:2:8, PREPARO MANUAL, APLICADA MANUALMENTE EM FACES INTERNAS DE PAREDES, ESPESSURA DE 10MM, COM EXECUÇÃO DE TALISCAS. AF_06/2014	M²	2388,00	31,89								RS 75.875,72	0,00	RS 0,00	1.363,00	RS 43.183,47	43.183,47	1.025,00	57,08%
EMBOÇO, PARA RECEBIMENTO DE CERÂMICA, EM ARGAMASSA TRAÇO 1:2:8, PREPARO MANUAL, APLICADO MANUALMENTE EM FACES INTERNAS DE PAREDES, PARA AMBIENTE COM ÁREA MAIOR QUE 10M². ESPESSURA DE 10MM, COM EXECUÇÃO DE TALISCAS. AF_06/2014	M²	283,62	25,59								RS 6.746,04	0,00	RS 0,00	178,00	RS 4.555,02	4.555,02	85,62	67,52%
REVESTIMENTO CERÂMICO PARA PAREDES INTERNAS COM PLACAS TIPO ESMALTADA EXTRA DE DIMENSÕES 33x45 CM APLICADAS EM AMBIENTES DE ÁREA MAIOR QUE 5 M² NA ALTURA INTEIRA DAS PAREDES. AF_06/2014	M²	602,77	76,72								RS 46.244,51	0,00	RS 0,00	0,00	RS 0,00	0,00	602,77	0,00%
PETROLIL LINEAR EM GRANITO OU MÁRMORE, L = 15CM, COMPRIMENTO DE ATÉ 2M, ASSENTADO COM ARGAMASSA 1:6 COM ADITIVO. AF_11/2020	M	93,54	105,56								RS 9.874,08	0,00	RS 0,00	0,00	RS 0,00	0,00	83,54	0,00%
PISO VINÍLICO SEMI-FLEXÍVEL EM PLACAS, PADRÃO LISO, ESPESSURA 3,2 MM, FIXADO COM COLA. AF_09/2020	M²	583,22	222,52								RS 132.003,31	0,00	RS 0,00	0,00	RS 0,00	0,00	583,22	0,00%
Revestimento cerâmico para piso ou parede, 31 x 47 cm, pel 2, Tecnográs, acetinado, linha branca, ref.55020 ou similar, aplicada c/ argamassa ind. ac-iii, rejunte acrílico, exceto regularização de base/emoço	M²	645,93	79,69								RS 51.466,19	0,00	RS 0,00	0,00	RS 0,00	0,00	645,83	0,00%
Revestimento cerâmico para parede, 10 x 10 cm, Eliane, linha galeria branco mesh - pel - 3, aplicado com argamassa industrializada ac-i, rejuntado, exclusive regularização de base ou emboço - Rev 01	M²	43,06	65,36								RS 2.814,40	0,00	RS 0,00	0,00	RS 0,00	0,00	43,06	0,00%
sub total																		
REVESTIMENTO EXTERNO - PAREDES																		
CHAPISCO APLICADO EM ALVENARIAS E ESTRUTURAS DE CONCRETO INTERNAS, COM COLHER DE PEDREIRO. ARGAMASSA TRAÇO 1:3 COM PREPARO EM BETONEIRA 400L. AF_06/2014	M²	1834,40	5,07								RS 9.300,41	900,00	RS 4.563,00	0,00	RS 0,00	4.563,00	934,40	49,09%
EMBOÇO, PARA RECEBIMENTO DE CERÂMICA, EM ARGAMASSA TRAÇO 1:2:8, PREPARO MANUAL, APLICADO MANUALMENTE EM FACES INTERNAS DE PAREDES, PARA AMBIENTE COM ÁREA MAIOR QUE 10M², ESPESSURA DE 10MM, COM EXECUÇÃO DE TALISCAS. AF_06/2014	M²	1834,40	25,59								RS 46.942,30	0,00	RS 0,00	454,00	RS 11.617,86	11.617,86	1.380,40	24,75%
Chapim de concreto pré-moldado	M	228,12	69,11								RS 15.834,48	0,00	RS 0,00	0,00	RS 0,00	0,00	228,12	0,00%
Pastilha cerâmica esmaltada, 5 x 5 cm, marca ATLAS, série metalo, cor mármore S68-08, aplicada com argamassa industrializada ac-i, rejuntada, exclusive emboço (ou similar)	M²	1718,86	95,48								RS 164.116,75	0,00	RS 0,00	0,00	RS 0,00	0,00	1.718,86	0,00%
sub total																		
REVESTIMENTO DE PISO																		

[Handwritten signature]

	LASTRO DE CONCRETO MAGRO, APLICADO EM PISOS, LAJES SOBRE SOLO OU RADIEIS, ESPESURA DE 5 CM. AF_07/2015	M²	633,53	35,46	R\$ 22.464,37	0,00	R\$ 0,00	599,51	R\$ 21.268,62	21.268,62	34,02	94,59%
	CONTRAPISO EM ARGAMASSA TRACO 1:4 (CIMENTO E AREIA) PREPARO MECANICO COM BETONEIRA 400 L, APLICADO EM AREAS SECAS SOBRE LAJE, ABERDO, ACABAMENTO NAO REFORÇADO, ESPESURA 3CM. AF_07/2021	M²	918,7	46,57	R\$ 42.783,86	0,00	R\$ 0,00	0,00	R\$ 0,00	0,00	918,70	0,00%
	PISO VINILICO SEMI-FLEXIVEL EM PLACAS - PADRAO LISO, ESPESURA 3,2 MM, FIXADO COM COLA. AF_09/2020	M²	460,9	222,52	R\$ 102.559,47	0,00	R\$ 0,00	0,00	R\$ 0,00	0,00	460,90	0,00%
	Revestimento cerâmico para piso ou parede, 60 x 60 cm, c/ piso porcelanato urbano natural Ret, INCEPA ou similar, PEI 5, aplicado com argamassa industrializada ac-llj, rejuntado, exclusive regularização de base ou emboço	M²	416,38	101,00	R\$ 42.054,38	0,00	R\$ 0,00	0,00	R\$ 0,00	0,00	416,38	0,00%
	SOCLERA EM GRANITO, LARGURA 15 CM, ESPESURA 2,0 CM. AF_09/2020	M	35,5	99,14	R\$ 3.519,47	0,00	R\$ 0,00	0,00	R\$ 0,00	0,00	35,50	0,00%
	sub total				R\$ 213.382,15							
	FORRO											
	FORRO EM PLACAS DE GESSO, PARA AMBIENTES COMERCIAIS. AF_05/2017_P	M²	918,7	44,87	R\$ 41.222,07	0,00	R\$ 0,00	0,00	R\$ 0,00	0,00	918,70	0,00%
	ACABAMENTOS PARA FORRO (MOLDURA DE GESSO). AF_05/2017	M	926,65	3,46	R\$ 3.206,21	0,00	R\$ 0,00	0,00	R\$ 0,00	0,00	926,65	0,00%
	sub total				R\$ 44.428,28							
	PINTURA				R\$ 98.850,38							
	PINTURA INTERNA											
	APLICAOÇÃO DE FUNDO SELADOR ACRILICO EM PAREDES, UMA DEMAO. AF_06/2014	M²	1.148,98	2,95	R\$ 3.389,43	0,00	R\$ 0,00	0,00	R\$ 0,00	0,00	1.148,98	0,00%
	EMASSAMENTO COM MASSA A OLEO, DUAS DEMAO	M²	1.148,98	28,14	R\$ 32.331,73	0,00	R\$ 0,00	0,00	R\$ 0,00	0,00	1.148,98	0,00%
	APLICAOÇÃO MANUAL DE PINTURA COM TINTA LATEX ACRILICA EM PAREDES, DUAS DEMAO. AF_06/2014	M	1.148,98	16,98	R\$ 18.509,34	0,00	R\$ 0,00	0,00	R\$ 0,00	0,00	1.148,98	0,00%
	sub total				R\$ 55.230,51							
	PINTURA TETO											
	EMASSAMENTO COM MASSA A OLEO, DUAS DEMAO	M	918,70	28,14	R\$ 25.892,22	0,00	R\$ 0,00	0,00	R\$ 0,00	0,00	918,70	0,00%
	APLICAOÇÃO MANUAL DE PINTURA COM TINTA LATEX ACRILICA EM TETO, DUAS DEMAO. AF_06/2014	M²	918,70	19,34	R\$ 17.767,66	0,00	R\$ 0,00	0,00	R\$ 0,00	0,00	918,70	0,00%
	sub total				R\$ 43.659,88							
	ESQUADRIAS				R\$ 122.344,06							
	PORTAS											
	KIT DE PORTA DE MADEIRA PINTADA, SEMI-OCA (LEVE OU MEDIA), 70X210CM, ESPESURA DE 3,5CM, ITENS INCLUIDOS: DOBRADIÇAS, ALIZAR, MONTAGEM E INSTALAOÇÃO DO BATENTE, FECHADURA COM EXECUÇÃO DO FURO - FORNECIMENTO E INSTALAOÇÃO. AF_12/2019	UN	10	1044,35	R\$ 10.443,50	0,00	R\$ 0,00	0,00	R\$ 0,00	0,00	10,00	0,00%
	KIT DE PORTA DE MADEIRA PINTADA, SEMI-OCA (LEVE OU MEDIA), 80X210CM, ESPESURA DE 3,5CM, ITENS INCLUIDOS: DOBRADIÇAS, ALIZAR, MONTAGEM E INSTALAOÇÃO DO BATENTE, FECHADURA COM EXECUÇÃO DO FURO - FORNECIMENTO E INSTALAOÇÃO. AF_12/2019	UN	10	1095,02	R\$ 10.950,20	0,00	R\$ 0,00	0,00	R\$ 0,00	0,00	10,00	0,00%
	KIT DE PORTA DE MADEIRA PINTADA, SEMI-OCA (LEVE OU MEDIA), 90X210CM, ESPESURA DE 3,5CM, ITENS INCLUIDOS: DOBRADIÇAS, ALIZAR, MONTAGEM E INSTALAOÇÃO DO BATENTE, FECHADURA COM EXECUÇÃO DO FURO - FORNECIMENTO E INSTALAOÇÃO. AF_12/2019	UN	33	1181,22	R\$ 38.980,26	0,00	R\$ 0,00	0,00	R\$ 0,00	0,00	33,00	0,00%
	Porta em vidro temperado 10mm, incolor, inclusive ferragens de fixação e instalação, inclusive bancador	M²	16,07	652,71	R\$ 10.469,05	0,00	R\$ 0,00	0,00	R\$ 0,00	0,00	16,07	0,00%
	INSTALAOÇÃO DE VIDRO LISO REFLEVO, F = 4 MM, EM ESQUADRIA DE ALUMINIO OU PVC, FIXADO COM BAGUETE. AF_07/2021_P	M²	100,35	480,26	R\$ 48.194,09	0,00	R\$ 0,00	0,00	R\$ 0,00	0,00	100,35	0,00%
	PORTA EM ALUMINIO DE ABRIR TIPO VENEZIANA COM GUARNIÇÃO, FIXAOÇÃO COM PARAFUSOS - FORNECIMENTO E INSTALAOÇÃO. AF_12/2019	M²	4,3	685,99	R\$ 2.863,76	0,00	R\$ 0,00	0,00	R\$ 0,00	0,00	4,30	0,00%

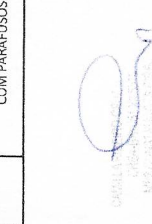
 DANIELA
 C.R.F. Nº 102.188.000-0
 C.A.F. Nº 102.188.000-0

CALHA EM CHAPA DE AÇO GALVANIZADO NÚMERO 24, DESENVOLVIMENTO DE 33 CM, INCLUSO TRANSPORTE VERTICAL. AF_07/2019	M	22,50	91,59	RS 2.080,78	0,00	RS 0,00	0,00	RS 0,00	0,00	-	0,00	0,00	22,50	0,00%
RUFO EM CHAPA DE AÇO GALVANIZADO NÚMERO 24, CORTE DE 25 CM, INCLUSO TRANSPORTE VERTICAL. AF_07/2019	M	72,20	72,63	RS 5.243,99	0,00	RS 0,00	0,00	RS 0,00	0,00	-	0,00	0,00	72,20	0,00%
Fornecimento e instalação de chapas de policarbonato, e=8mm em toldo/cobertura/fechamento/etc - Rev 01	M²	51,84	553,61	RS 28.699,14	0,00	RS 0,00	0,00	RS 0,00	0,00	-	0,00	0,00	51,84	0,00%
Estrutura metálica, em tubos quadrados ASTM A-36, 100x100x3mm (9,174kg/m), pintada, p/ telhados, vãos 6,00 a 10,00m - Executada	M	196,80	245,13	RS 35.593,79	0,00	RS 0,00	0,00	RS 0,00	0,00	-	0,00	0,00	196,80	0,00%
sub total				RS 74.611,63										
PISO - QUIOSQUES														
LASTRO DE CONCRETO MAGRO, APLICADO EM PISOS, LAJES SOBRE SOLO OU RADIEIS, ESPESSURA DE 5 CM. AF_07/2016	M²	50,36	35,46	RS 1.785,77	0,00	RS 0,00	0,00	RS 0,00	0,00	-	0,00	0,00	50,36	0,00%
CONTRAPISO EM ARGAMASSA TRAÇO 1:4 (CIMENTO E AREIA), PREPARO MECÂNICO COM BETONEIRA 400 L, APLICADO EM ÁREAS SECAS SOBRE LAJE, ADERIDO, ACABAMENTO NÃO REFORÇADO, ESPESSURA 3CM. AF_07/2021	M²	50,36	46,57	RS 2.345,27	0,00	RS 0,00	0,00	RS 0,00	0,00	-	0,00	0,00	50,36	0,00%
REVESTIMENTO CERÂMICO PARA PISO COM PLACAS TIPO ESMALTADA EXTRA DE DIMENSÕES 45X45 CM APLICADA EM AMBIENTES DE ÁREA ENTRE 5 M2 E 10 M2. AF_06/2014	M²	50,36	85,90	RS 3.318,72	0,00	RS 0,00	0,00	RS 0,00	0,00	-	0,00	0,00	50,36	0,00%
sub total				RS 7.449,75										
REVESTIMENTO PAREDE E TETO - QUIOSQUES														
CHAPISCO APLICADO EM ALVENARIAS E ESTRUTURAS DE CONCRETO INTERNAS, COM COLHER DE PEDREIRO. ARGAMASSA TRAÇO 1:3 COM PREPARO EM BETONEIRA 400L. AF_06/2014	M²	511,76	5,07	RS 2.594,92	0,00	RS 0,00	0,00	RS 0,00	0,00	-	0,00	0,00	511,76	0,00%
EMBOCO PARA RECEBIMENTO DE CERÂMICA, EM ARGAMASSA TRAÇO 1: 2:8, PREPARO MANUAL, APLICADO MANUALMENTE EM FACES INTERNAS DE PAREDES, PARA AMBIENTE COM ÁREA MAIOR QUE 10M2, ESPESSURA DE 10MM, COM EXECUÇÃO DE TALISCAS. AF_06/2014	M²	511,76	25,59	RS 13.095,94	0,00	RS 0,00	0,00	RS 0,00	0,00	-	0,00	0,00	511,76	0,00%
REVESTIMENTO CERÂMICO PARA PAREDES INTERNAS COM PLACAS TIPO ESMALTADA EXTRA DE DIMENSÕES 20X20 CM APLICADAS EM AMBIENTES DE ÁREA MAIOR QUE 5 M² NA ALTURA INTEIRA DAS PAREDES. AF_06/2014	M²	129,92	88,40	RS 6.886,53	0,00	RS 0,00	0,00	RS 0,00	0,00	-	0,00	0,00	129,92	0,00%
FORRO EM PLACAS DE GESSO, PARA AMBIENTES COMERCIAIS. AF_05/2017_P	M²	50,36	44,87	RS 2.259,85	0,00	RS 0,00	0,00	RS 0,00	0,00	-	0,00	0,00	50,36	0,00%
Pastilha cerâmica esmaltada, 5 x 5 cm, marca ATLAS, série metal, cor mármore - SGB408, aplicada com argamassa industrializada aci-, rejuntada, exclusive emboço (ou similar)	M²	198,94	95,48	RS 15.746,94	0,00	RS 0,00	0,00	RS 0,00	0,00	-	0,00	0,00	198,94	0,00%
APLICAÇÃO MANUAL DE PINTURA COM TINTA LÁTEX ACRÍLICA EM PAREDES, DUAS DEMÃOS. AF_06/2014	M²	78,18	16,98	RS 1.327,50	0,00	RS 0,00	0,00	RS 0,00	0,00	-	0,00	0,00	78,18	0,00%
APLICAÇÃO DE FUNDO SELADOR ACRÍLICO EM TETO, UMA DEMÃO. AF_06/2014	M²	50,36	3,47	RS 174,75	0,00	RS 0,00	0,00	RS 0,00	0,00	-	0,00	0,00	50,36	0,00%
APLICAÇÃO MANUAL DE PINTURA COM TINTA LÁTEX ACRÍLICA EM TETO, DUAS DEMÃOS. AF_06/2014	M²	50,36	19,34	RS 973,96	0,00	RS 0,00	0,00	RS 0,00	0,00	-	0,00	0,00	50,36	0,00%
APLICAÇÃO DE FUNDO SELADOR ACRÍLICO EM PAREDES, UMA DEMÃO. AF_06/2014	M²	27,82	2,95	RS 82,07	0,00	RS 0,00	0,00	RS 0,00	0,00	-	0,00	0,00	27,82	0,00%
EMASSAMENTO COM MASSA A OLEO, DUAS DEMÃOS	M²	27,82	28,14	RS 762,85	0,00	RS 0,00	0,00	RS 0,00	0,00	-	0,00	0,00	27,82	0,00%
sub total				RS 48.924,42										
INSTALAÇÕES HIDRAULICAS, LOUÇAS E METAIS - QUIOSQUES														
Ponto de esgoto com tubo de pvc rígido soldável de Ø 100 mm (vaso sanitário)	PT	4	139,36	RS 557,44	0,00	RS 0,00	0,00	RS 0,00	0,00	4,00	557,44	4,00	557,44	100,00%
Ponto de esgoto com tubo de pvc rígido soldável de Ø 40 mm (lavatórios, mictórios, reles sifonados, etc...)	UN	8	88,30	RS 706,40	0,00	RS 0,00	0,00	RS 0,00	0,00	8,00	706,40	8,00	706,40	100,00%

	UN	12	172,86	RS 2.074,32	0,00	RS 0,00	0,00	RS 0,00	12,00	2.074,32	12,00	2.074,32	100,00%
PONTO DE CONSUMO TERMINAL DE ÁGUA FRIA (SUBRAMAL) COM TUBULAÇÃO DE PVC, DN 25 MM, INSTALADO EM RAMAL DE ÁGUA, INCLUSOS RASGO E CHUMBAMENTO EM ALVENARIA. AF_12/2014	UN	4	532,72	RS 2.130,08	0,00	RS 0,00	0,00	RS 0,00	0,00	0,00	0,00	4,00	0,00%
VASO SANITÁRIO SIFONADO COM CAIXA ACOPIADA LOUCA BRANCA - PADRÃO MÉDIO, INCLUSO ENGATE FLEXÍVEL EM METAL CROMADO, 1/2" X 40CM - FORNECIMENTO E INSTALAÇÃO. AF_01/2020	UN	4	268,33	RS 1.073,32	0,00	RS 0,00	0,00	RS 0,00	0,00	0,00	0,00	4,00	0,00%
LAVATÓRIO LOUCA BRANCA SUSPENSO, 29,5 X 39CM OU EQUIVALENTE, INCLUSO SIFÃO TIPO GARRAFA EM PVC, VÁLVULA E ENGATE FLEXÍVEL 30CM EM PLÁSTICO E TORNEIRA CROMADA DE MESA, PADRÃO POPULAR - FORNECIMENTO E INSTALAÇÃO. AF_01/2020	UN	2	982,73	RS 1.965,46	0,00	RS 0,00	0,00	RS 0,00	0,00	0,00	0,00	2,00	0,00%
CAIXA D'ÁGUA EM POLIETILENO, 1500 LITROS - FORNECIMENTO E INSTALAÇÃO. AF_06/2021	UN	4	1077,49	RS 4.309,96	0,00	RS 0,00	0,00	RS 0,00	0,00	0,00	0,00	4,00	0,00%
BANCADA GRANITO CINZA 150 X 60 CM, COM CUBA DE EMBUTIR DE AÇO, VÁLVULA AMERICANA EM METAL SIFÃO FLEXÍVEL EM PVC, ENGATE FLEXÍVEL 30 CM, TORNEIRA CROMADA LONGA, DE PAREDE, 1/2" OU 3/4", P/COZINHA, PADRÃO POPULAR - FORNEC. E INSTALAÇÃO. AF_01/2016	UN	10	235,55	RS 2.355,50	0,00	RS 0,00	0,00	RS 0,00	0,00	0,00	0,00	10,00	0,00%
sub total				RS 12.817,78									
INSTALAÇÕES ELÉTRICAS - QUIOSQUES													
PONTO DE TOMADA RESIDENCIAL INCLUINDO TOMADA (2 MÓDULOS) 10M/250V, CAIXA ELÉTRICA, ELTROTUDO, CABO, RASGO, QUEBRA E CHUMBAMENTO. AF_01/2016	UN	4	172,54	RS 690,16	0,00	RS 0,00	0,00	RS 0,00	0,00	0,00	0,00	4,00	0,00%
PONTO DE ILUMINAÇÃO RESIDENCIAL INCLUINDO INTERRUPTOR SIMPLES, CAIXA ELÉTRICA, ELTROTUDO, CABO, RASGO, QUEBRA E CHUMBAMENTO (EXCLUINDO LUMINÁRIA E LÂMPADA). AF_01/2016	UN	12	102,52	RS 1.230,24	0,00	RS 0,00	0,00	RS 0,00	0,00	0,00	0,00	12,00	0,00%
Luminária tipo spot de embutir com lâmpada led 15w	UN	4	203,70	RS 814,80	0,00	RS 0,00	0,00	RS 0,00	0,00	0,00	0,00	4,00	0,00%
sub total				RS 5.090,70									
ESQUADRIAS - QUIOSQUES													
Porta ou janela em alumínio, cor N/P/B, tipo veneziana, de abrir ou correr, completa inclusive caixilhos, dobradiças ou roldanas e fechadura	M²	36,50	394,72	RS 14.042,28	0,00	RS 0,00	0,00	RS 0,00	0,00	0,00	0,00	36,50	0,00%
Porta ou janela em alumínio, cor N/P/B, tipo veneziana, de abrir ou correr, completa inclusive caixilhos, dobradiças ou roldanas e fechadura	M²	10,86	394,72	RS 4.178,06	0,00	RS 0,00	0,00	RS 0,00	0,00	0,00	0,00	10,86	0,00%
sub total				RS 18.220,34									
DIVERSOS - QUIOSQUES													
Banco com encosto, compr=1,50m, largura=30cm, pé de ferro fundido e com 10 réguas de madeira, inclusive pintura	UN	9	1327,23	RS 11.945,07	0,00	RS 0,00	0,00	RS 0,00	0,00	0,00	0,00	9,00	0,00%
Tempo de balcão em granito cinza andorinha, 6=2cm	M²	10,14	415,33	RS 4.211,45	0,00	RS 0,00	0,00	RS 0,00	0,00	0,00	0,00	10,14	0,00%
sub total				RS 16.156,52									
HIDROSANITÁRIO													
ESGOTO E SANITÁRIO 1 PAVIMENTO													
CAIXA ENTERRADA HIDRÁULICA RETANGULAR EM ALVENARIA COM TIJOLOS CERÂMICOS MACIÇOS, DIMENSÕES INTERNAS: 0,60X0,60X0,5 M PARA REDE DE ESGOTO. AF_12/2020	UN	4	741,16	RS 2.964,64	0,00	RS 0,00	0,00	RS 0,00	4,00	2.964,64	4,00	2.964,64	100,00%
Caixa sifonada em pvc, 150 x 150 x 50 mm, com tampa cega, acabamento branco, Akros ou similar	UN	25	59,09	RS 1.477,25	0,00	RS 0,00	0,00	RS 0,00	25,00	1.477,25	25,00	1.477,25	100,00%

Handwritten signature and stamp of the contractor, CARLOS ALBERTO SILVA, with CNPJ 09.417.689/0001-81.

RALO SIFONADO, PVC, DN 100 X 40 MM, JUNTA SOLDÁVEL, FORNECIDO E INSTALADO EM RAMAL DE DESCARGA OU EM RAMAL DE ESGOTO SANITÁRIO. AF_12/2014	UN	2	16,76	RS 33,52	0,00	RS 0,00	0,00	RS 0,00	2,00	33,52	2,00	33,52	-	100,00%
CURVA 45 GRAUS, PVC, SOLDÁVEL, DN 40MM, INSTALADO EM PRUMADA DE ÁGUA - FORNECIMENTO E INSTALAÇÃO. AF_12/2014	UN	4	16,83	RS 67,32	0,00	RS 0,00	0,00	RS 0,00	4,00	67,32	4,00	67,32	-	100,00%
Curva 45° longa em pvc rígido c/ anéis, diâm = 100mm	UN	6	73,55	RS 441,30	0,00	RS 0,00	0,00	RS 0,00	6,00	441,30	6,00	441,30	-	100,00%
Curva 45° longa em pvc rígido c/ anéis, diâm = 50mm	UN	5	23,83	RS 119,15	0,00	RS 0,00	0,00	RS 0,00	5,00	119,15	5,00	119,15	-	100,00%
Curva de 90° longa em pvc rígido c/ anéis, para esgoto secundário, diâm = 40mm	UN	2	21,89	RS 43,78	0,00	RS 0,00	0,00	RS 0,00	2,00	43,78	2,00	43,78	-	100,00%
Curva 90° curta em pvc rígido c/ anéis, diâm = 100mm	UN	1	45,95	RS 45,95	0,00	RS 0,00	0,00	RS 0,00	1,00	45,95	1,00	45,95	-	100,00%
Forneimento e instalação de curva 90° curta pvc, junta elástica, ponta/bolsa, φ = 40mm	UN	35	14,49	RS 507,15	0,00	RS 0,00	0,00	RS 0,00	35,00	507,15	35,00	507,15	-	100,00%
Joelho 90° em pvc rígido c/ anéis, para esgoto predial, diâm = 100mm	UN	15	28,30	RS 424,50	0,00	RS 0,00	0,00	RS 0,00	15,00	424,50	15,00	424,50	-	100,00%
Joelho 90° c/ visita, pvc soldável, p/ esgoto, diâm = 100 x 50mm	UN	2	46,15	RS 92,30	0,00	RS 0,00	0,00	RS 0,00	2,00	92,30	2,00	92,30	-	100,00%
Joelho 90° pvc rígido, série R, d = 40mm, para esgoto secundário	UN	33	22,21	RS 732,93	0,00	RS 0,00	0,00	RS 0,00	33,00	732,93	33,00	732,93	-	100,00%
Junção simples em pvc rígido c/ anéis, para esgoto primário, diâm = 100 x 50mm	UN	19	53,32	RS 1.013,08	0,00	RS 0,00	0,00	RS 0,00	19,00	1.013,08	19,00	1.013,08	-	100,00%
Junção simples em pvc rígido c/ anéis, para esgoto primário, diâm = 100 x 100mm	UN	15	61,54	RS 923,10	0,00	RS 0,00	0,00	RS 0,00	15,00	923,10	15,00	923,10	-	100,00%
JUNÇÃO SIMPLES, PVC, SERIE B, ÁGUA PLUVIAL, DN 40 MM, JUNTA SOLDÁVEL, FORNECIDO E INSTALADO EM RAMAL DE ENCAMINHAMENTO. AF_12/2014	UN	3	16,12	RS 48,36	0,00	RS 0,00	0,00	RS 0,00	3,00	48,36	3,00	48,36	-	100,00%
JUNÇÃO SIMPLES, PVC, SERIE NORMAL, ESGOTO PREDIAL, DN 50 X 50 MM, JUNTA ELÁSTICA, FORNECIDO E INSTALADO EM PRUMADA DE ESGOTO SANITÁRIO OU VENTILAÇÃO. AF_12/2014	UN	1	20,75	RS 20,75	0,00	RS 0,00	0,00	RS 0,00	1,00	20,75	1,00	20,75	-	100,00%
Redução excêntrica em pvc rígido c/ anéis, para esgoto primário, diâm = 100 x 50mm	UN	3	24,55	RS 73,65	0,00	RS 0,00	0,00	RS 0,00	3,00	73,65	3,00	73,65	-	100,00%
TUBO PVC PONTA/BOLSA C/ VIROLA DN=100MM P/ ESGOTO JUNTA COM ANEL - FORNECIMENTO E INSTALACAO	M	14,3	53,24	RS 761,33	0,00	RS 0,00	0,00	RS 0,00	14,30	761,33	14,30	761,33	-	100,00%
TUBO PVC, SERIE NORMAL, ESGOTO PREDIAL, DN 100 MM, FORNECIDO E INSTALADO EM PRUMADA DE ESGOTO SANITÁRIO OU VENTILAÇÃO. AF_12/2014	M	158,02	31,47	RS 4.969,95	0,00	RS 0,00	0,00	RS 0,00	156,02	4.909,95	156,02	4.909,95	-	100,00%
Tubo pvc rígido c/anel borracha, serie normal, p/esgoto predial, d = 40mm	M	38,27	20,21	RS 773,44	0,00	RS 0,00	0,00	RS 0,00	38,27	773,44	38,27	773,44	-	100,00%
Tubo pvc rígido c/anel borracha, serie normal, p/esgoto predial, d = 50mm	M	28,27	26,25	RS 689,59	0,00	RS 0,00	0,00	RS 0,00	26,27	689,59	26,27	689,59	-	100,00%
Té sanitário em pvc rígido c/ anéis, para esgoto primário, diâm = 100 x 100mm	UN	1	54,25	RS 54,25	0,00	RS 0,00	0,00	RS 0,00	1,00	54,25	1,00	54,25	-	100,00%
Joelho 45° em pvc rígido c/ anéis, para esgoto predial, diâm = 50mm	UN	21	22,59	RS 474,39	0,00	RS 0,00	0,00	RS 0,00	21,00	474,39	21,00	474,39	-	100,00%
Joelho 90° em pvc rígido c/ anéis, para esgoto predial, diâm = 50mm	UN	4	14,03	RS 56,12	0,00	RS 0,00	0,00	RS 0,00	4,00	56,12	4,00	56,12	-	100,00%
TUBO, PVC, SOLDÁVEL, DN 50MM, INSTALADO EM PRUMADA DE ÁGUA - FORNECIMENTO E INSTALAÇÃO. AF_12/2014	M	10,76	24,02	RS 259,46	0,00	RS 0,00	0,00	RS 0,00	10,76	259,46	10,76	259,46	-	100,00%
TE, PVC, SERIE NORMAL, ESGOTO PREDIAL, DN 50 X 50 MM, JUNTA ELÁSTICA, FORNECIDO E INSTALADO EM PRUMADA DE ESGOTO SANITÁRIO OU VENTILAÇÃO. AF_12/2014	UN	21	18,48	RS 388,08	0,00	RS 0,00	0,00	RS 0,00	21,00	388,08	21,00	388,08	-	100,00%
sub total				RS 17.674,16										
ESGOTO E SANITÁRIO 2º PAVIMENTO														
Caixa sifonada em pvc, 150 x 150 x 50 mm, com tampa cega, acabamento branco, Akros ou similar	UN	1	59,09	RS 59,09	0,00	RS 0,00	0,00	RS 0,00			0,00		1,00	0,00%

 CIPAL - Companhia
 Saneamento de
 São Paulo

ADAPTADOR CURTO COM BOLSA E ROSCA PARA REGISTRO, PVC, SOLDÁVEL, DN 20MM X 1/2D, INSTALADO EM RAMAL DE DISTRIBUIÇÃO DE ÁGUA - FORNECIMENTO E INSTALAÇÃO. AF_12/2014	UN	10	5,03	RS 50,30	0,00	RS 0,00	0,00	RS 0,00	10,00	50,30	10,00	50,30	50,30	-	100,00%
CURVA 90 GRAUS, PVC, SOLDÁVEL, DN 20MM, INSTALADO EM RAMAL DE DISTRIBUIÇÃO DE ÁGUA - FORNECIMENTO E INSTALAÇÃO. AF_12/2014	UN	5	8,87	RS 44,85	0,00	RS 0,00	0,00	RS 0,00	5,00	44,85	5,00	44,85	44,85	-	100,00%
JOELHO 90 GRAUS, PVC, SOLDÁVEL, DN 20MM, INSTALADO EM RAMAL DE DISTRIBUIÇÃO DE ÁGUA - FORNECIMENTO E INSTALAÇÃO. AF_12/2014	UN	5	6,17	RS 30,85	0,00	RS 0,00	0,00	RS 0,00	5,00	30,85	5,00	30,85	30,85	-	100,00%
LUIVA DE CORRER, PVC, SOLDÁVEL, DN 20MM, INSTALADO EM RAMAL DE DISTRIBUIÇÃO DE ÁGUA - FORNECIMENTO E INSTALAÇÃO. AF_12/2014	UN	5	15,66	RS 78,30	0,00	RS 0,00	0,00	RS 0,00	5,00	78,30	5,00	78,30	78,30	-	100,00%
TUBO, PVC, SOLDÁVEL, DN 20MM, INSTALADO EM RAMAL DE DISTRIBUIÇÃO DE ÁGUA - FORNECIMENTO E INSTALAÇÃO. AF_12/2014	M	19,14	10,17	RS 194,65	0,00	RS 0,00	0,00	RS 0,00	19,14	194,65	19,14	194,65	194,65	-	100,00%
ADAPTADOR CURTO COM BOLSA E ROSCA PARA REGISTRO, PVC, SOLDÁVEL, DN 25MM X 3/4D, INSTALADO EM RAMAL DE DISTRIBUIÇÃO DE ÁGUA - FORNECIMENTO E INSTALAÇÃO. AF_12/2014	UN	42	6,01	RS 252,42	0,00	RS 0,00	0,00	RS 0,00	42,00	252,42	42,00	252,42	252,42	-	100,00%
CURVA 90 GRAUS, PVC, SOLDÁVEL, DN 25MM, INSTALADO EM RAMAL DE DISTRIBUIÇÃO DE ÁGUA - FORNECIMENTO E INSTALAÇÃO. AF_12/2014	UN	49	11,01	RS 539,49	0,00	RS 0,00	0,00	RS 0,00	49,00	539,49	49,00	539,49	539,49	-	100,00%
LUIVA PVC SOLDÁVEL ÁGUA FRIA 25MM - FORNECIMENTO E INSTALAÇÃO	UN	20	7,12	RS 142,40	0,00	RS 0,00	0,00	RS 0,00	20,00	142,40	20,00	142,40	142,40	-	100,00%
TUBO PVC SOLDÁVEL ÁGUA FRIA DN 25MM, INCLUSIVE CONEXÕES - FORNECIMENTO E INSTALAÇÃO	M	104,72	31,56	RS 3.304,96	0,00	RS 0,00	0,00	RS 0,00	104,72	3.304,96	104,72	3.304,96	3.304,96	-	100,00%
TE, PVC, SOLDÁVEL, DN 25MM, INSTALADO EM PRIMADA DE ÁGUA - FORNECIMENTO E INSTALAÇÃO. AF_12/2014	UN	32	8,33	RS 266,56	0,00	RS 0,00	0,00	RS 0,00	32,00	266,56	32,00	266,56	266,56	-	100,00%
JOELHO 90 GRAUS COM BUCHA DE LATÃO, PVC, SOLDÁVEL, DN 25MM, X 3/4D, INSTALADO EM RAMAL OU SUB-RAMAL DE ÁGUA - FORNECIMENTO E INSTALAÇÃO. AF_12/2014	UN	4	20,77	RS 83,08	0,00	RS 0,00	0,00	RS 0,00	4,00	83,08	4,00	83,08	83,08	-	100,00%
JOELHO 90 GRAUS COM BUCHA DE LATÃO, PVC, SOLDÁVEL, DN 25MM, X 1/2D, INSTALADO EM RAMAL OU SUB-RAMAL DE ÁGUA - FORNECIMENTO E INSTALAÇÃO. AF_12/2014	UN	31	19,05	RS 590,55	0,00	RS 0,00	0,00	RS 0,00	31,00	590,55	31,00	590,55	590,55	-	100,00%
RAIO SIFONADO, PVC, DN 100 X 40 MM, JUNTA SOLDÁVEL, FORNECIDO E INSTALADO EM RAMAL DE DESCARGA OU EM RAMAL DE ESGOTO SANITÁRIO. AF_12/2014	UN	17	16,76	RS 284,92	0,00	RS 0,00	0,00	RS 0,00	17,00	284,92	17,00	284,92	284,92	-	100,00%
sub total				RS 6.420,88											
ÁGUA FRIA E BARRILETE 2° PAVIMENTO															
CURVA 90 GRAUS, PVC, SOLDÁVEL, DN 20MM, INSTALADO EM RAMAL DE DISTRIBUIÇÃO DE ÁGUA - FORNECIMENTO E INSTALAÇÃO. AF_12/2014	UN	6	9,97	RS 59,82	0,00	RS 0,00	0,00	RS 0,00	0,00	0,00	0,00	0,00	0,00	6,00	0,00%
LUIVA PVC SOLDÁVEL ÁGUA FRIA 20MM - FORNECIMENTO E INSTALAÇÃO	UN	1	6,53	RS 6,53	0,00	RS 0,00	0,00	RS 0,00	0,00	0,00	0,00	0,00	0,00	1,00	0,00%
TUBO PVC SOLDÁVEL ÁGUA FRIA DN 20MM - INCLUSIVE CONEXÕES - FORNECIMENTO E INSTALAÇÃO	M	8,59	26,74	RS 229,70	0,00	RS 0,00	0,00	RS 0,00	0,00	0,00	0,00	0,00	0,00	8,59	0,00%
JOELHO 45 GRAUS, PVC, SOLDÁVEL, DN 25MM, INSTALADO EM RAMAL DE DISTRIBUIÇÃO DE ÁGUA - FORNECIMENTO E INSTALAÇÃO. AF_12/2014	UN	2	8,62	RS 17,24	0,00	RS 0,00	0,00	RS 0,00	0,00	0,00	0,00	0,00	0,00	2,00	0,00%
ADAPTADOR CURTO COM BOLSA E ROSCA PARA REGISTRO, PVC, SOLDÁVEL, DN 25MM X 3/4D, INSTALADO EM RAMAL DE DISTRIBUIÇÃO DE ÁGUA - FORNECIMENTO E INSTALAÇÃO. AF_12/2014	UN	4	6,01	RS 24,04	0,00	RS 0,00	0,00	RS 0,00	0,00	0,00	0,00	0,00	0,00	4,00	0,00%
CURVA 90 GRAUS, PVC, SOLDÁVEL, DN 25MM, INSTALADO EM RAMAL DE DISTRIBUIÇÃO DE ÁGUA - FORNECIMENTO E INSTALAÇÃO. AF_12/2014	UN	14	11,01	RS 154,14	0,00	RS 0,00	0,00	RS 0,00	0,00	0,00	0,00	0,00	0,00	14,00	0,00%
JOELHO 90 GRAUS, PVC, SOLDÁVEL, DN 25MM, INSTALADO EM RAMAL DE DISTRIBUIÇÃO DE ÁGUA - FORNECIMENTO E INSTALAÇÃO. AF_12/2014	UN	2	7,46	RS 14,92	0,00	RS 0,00	0,00	RS 0,00	0,00	0,00	0,00	0,00	0,00	2,00	0,00%
LUIVA, PVC, SOLDÁVEL, DN 25MM, INSTALADO EM RAMAL DE DISTRIBUIÇÃO DE ÁGUA - FORNECIMENTO E INSTALAÇÃO. AF_12/2014	UN	18	5,98	RS 106,84	0,00	RS 0,00	0,00	RS 0,00	0,00	0,00	0,00	0,00	0,00	18,00	0,00%
TUBO, PVC, SOLDÁVEL, DN 25MM, INSTALADO EM RAMAL DE DISTRIBUIÇÃO DE ÁGUA - FORNECIMENTO E INSTALAÇÃO. AF_12/2014	M	69,63	12,39	RS 862,72	0,00	RS 0,00	0,00	RS 0,00	0,00	0,00	0,00	0,00	0,00	69,63	0,00%
TE, PVC, SOLDÁVEL, DN 25MM, INSTALADO EM RAMAL DE DISTRIBUIÇÃO DE ÁGUA - FORNECIMENTO E INSTALAÇÃO. AF_12/2014	UN	3	10,53	RS 31,89	0,00	RS 0,00	0,00	RS 0,00	0,00	0,00	0,00	0,00	0,00	3,00	0,00%

 DATA: 12/12/2014
 LOCAL: SÃO PAULO, SP
 ASSINATURA: [Assinatura]

sub total													R\$ 5.345,37											
PONTOS DE TOMADAS, INTERRUPTORES E LUMINÁRIAS - I PAVIMENTO																								
TOMADA MÉDIA DE EMBUTIR (2 MÓDULOS), 2P+T 10 A, INCLUINDO SUPORTE E PLACA - FORNECIMENTO E INSTALAÇÃO. AF_12/2015													0,00	RS 0,00	0,00	RS 0,00	0,00	RS 0,00	0,00	RS 0,00	0,00	RS 0,00	0,00	0,00%
INTERRUPTOR SIMPLES (1 MÓDULO), 10A/250V, INCLUINDO SUPORTE E PLACA - FORNECIMENTO E INSTALAÇÃO. AF_12/2015													21	UN	56,20	RS 1.180,20	0,00	RS 0,00	0,00	RS 0,00	0,00	RS 0,00	0,00	0,00%
TOMADA 3P+T 30A/440V SEM PLACA - FORNECIMENTO E INSTALAÇÃO													14	UN	28,30	RS 398,20	0,00	RS 0,00	0,00	RS 0,00	0,00	RS 0,00	0,00	0,00%
LUMINÁRIA QUADRADA DE EMBUTIR LED 15W													4	UN	68,55	RS 274,20	0,00	RS 0,00	0,00	RS 0,00	0,00	RS 0,00	0,00	0,00%
Ponto de tomada 3p para ar condicionado até 3000 va, com eletroduto de pvc flexível santonado embutido Ø 3/4", incluindo conjunto astop/30a 220v, inclusive aterramento													35	UN	102,52	RS 3.589,20	0,00	RS 0,00	0,00	RS 0,00	0,00	RS 0,00	0,00	0,00%
CAIXA RETANGULAR 4" X 2" MÉDIA (1,30 M DO PSD), PVC, INSTALADA EM PAREDE - FORNECIMENTO E INSTALAÇÃO. AF_12/2015													7	PT	284,25	RS 2.059,75	0,00	RS 0,00	0,00	RS 0,00	0,00	RS 0,00	0,00	0,00%
sub total													32	UN	17,12	RS 547,84	0,00	RS 0,00	0,00	RS 0,00	0,00	RS 0,00	0,00	0,00%
sub total													RS 8.046,39											
CABOS - I PAVIMENTO																								
CABO DE COBRE FLEXÍVEL ISOLADO, 2,5 MM², ANTI-CHAMA 450/750 V, PARA CIRCUITOS TERMINAIS - FORNECIMENTO E INSTALAÇÃO. AF_12/2015													315,2	M	5,12	RS 1.613,82	0,00	RS 0,00	0,00	RS 0,00	0,00	RS 0,00	0,00	0,00%
CABO DE COBRE FLEXÍVEL ISOLADO, 4 MM², ANTI-CHAMA 450/750 V, PARA CIRCUITOS TERMINAIS - FORNECIMENTO E INSTALAÇÃO. AF_12/2015													863,2	M	8,35	RS 7.207,72	0,00	RS 0,00	0,00	RS 0,00	0,00	RS 0,00	0,00	0,00%
CABO DE COBRE FLEXÍVEL ISOLADO, 16 MM², ANTI-CHAMA 450/750 V, PARA CIRCUITOS TERMINAIS - FORNECIMENTO E INSTALAÇÃO. AF_12/2015													60	M	28,91	RS 1.734,60	0,00	RS 0,00	0,00	RS 0,00	0,00	RS 0,00	0,00	0,00%
sub total													RS 10.556,14											
ELETRODUTOS - I PAVIMENTO																								
ELETRODUTO FLEXÍVEL CORRUGADO, PVC, DN 32 MM (1"), PARA CIRCUITOS TERMINAIS, INSTALADO EM PAREDE - FORNECIMENTO E INSTALAÇÃO. AF_12/2015													1,58	M	14,09	RS 22,26	0,00	RS 0,00	0,00	RS 0,00	0,00	RS 0,00	0,00	0,00%
ELETRODUTO FLEXÍVEL CORRUGADO, PVC, DN 25 MM (3/4"), PARA CIRCUITOS TERMINAIS, INSTALADO EM PAREDE - FORNECIMENTO E INSTALAÇÃO. AF_12/2015													23	M	11,01	RS 253,23	0,00	RS 0,00	0,00	RS 0,00	0,00	RS 0,00	0,00	0,00%
ELETRODUTO FLEXÍVEL CORRUGADO, PVC, DN 25 MM (3/4"), PARA CIRCUITOS TERMINAIS, INSTALADO EM FORRO - FORNECIMENTO E INSTALAÇÃO. AF_12/2015													70,4	M	10,28	RS 723,71	0,00	RS 0,00	0,00	RS 0,00	0,00	RS 0,00	0,00	0,00%
ELETRODUTO FLEXÍVEL CORRUGADO, PVC, DN 32 MM (1"), PARA CIRCUITOS TERMINAIS, INSTALADO EM FORRO - FORNECIMENTO E INSTALAÇÃO. AF_12/2015													20	M	13,50	RS 270,00	0,00	RS 0,00	0,00	RS 0,00	0,00	RS 0,00	0,00	0,00%
sub total													RS 1.269,20											
DISJUNTORES																								
DISJUNTOR TRIPOLAR TIPO DIN, CORRENTE NOMINAL DE 10A - FORNECIMENTO E INSTALAÇÃO. AF_10/2020													19	UN	89,59	RS 1.702,21	0,00	RS 0,00	0,00	RS 0,00	0,00	RS 0,00	0,00	0,00%
DISJUNTOR TRIPOLAR TIPO DIN, CORRENTE NOMINAL DE 63A - FORNECIMENTO E INSTALAÇÃO. AF_10/2020													1	UN	119,45	RS 119,45	0,00	RS 0,00	0,00	RS 0,00	0,00	RS 0,00	0,00	0,00%
sub total													RS 1.821,66											
PRAÇA DE PÚBLICA DE LAZER																								
SERVIÇOS INICIAIS																								
LIMPEZA MANUAL DE VEGETAÇÃO EM TERRENO COM ENXADA. AF_05/2018													1616,00	M	3,41	RS 5.520,79	0,00	RS 0,00	0,00	RS 0,00	0,00	RS 0,00	0,00	100,00%
REGULARIZAÇÃO E COMPACTAÇÃO DE SURTEITO DE SOLO PREDOMINANTEMENTE ARGILOSO. AF_11/2019													1619,00	M	2,92	RS 4.727,48	0,00	RS 0,00	0,00	RS 0,00	0,00	RS 0,00	0,00	100,00%
sub total													RS 10.248,27											
sub total													RS 24.219,87											
PAVIMENTAÇÃO - ESTACIONAMENTO																								
ESTACIONAMENTO LATERAL																								

 SARELLI
 Nº 11.000.000.000.000
 Nº 11.000.000.000.000

EXECUÇÃO DE PÁTIO/ESTACIONAMENTO EM PISO INTERTRAVADO, COM BLOCO RETANGULAR DE 20 X 10 CM, ESPESSURA 10 CM. AF_12/2015	M²	363,8	95,63	RS 34.790,19	0,00	RS 0,00	0,00	RS 0,00	0,00	0,00	0,00	0,00	0,00	363,80	0,00%
	M²	54,57	146,87	RS 8.014,70	0,00	RS 0,00	0,00	RS 0,00	0,00	0,00	0,00	0,00	54,57	0,00%	
				RS 42.804,89											
ESTACIONAMENTO PCD - ENTRADA PRINCIPAL															
EXECUÇÃO DE PÁTIO/ESTACIONAMENTO EM PISO INTERTRAVADO, COM BLOCO RETANGULAR DE 20 X 10 CM, ESPESSURA 10 CM. AF_12/2015	M²	97,02	95,63	RS 9.270,02	0,00	RS 0,00	0,00	RS 0,00	0,00	0,00	0,00	0,00	97,02	0,00%	
	M²	14,55	146,87	RS 2.135,95	0,00	RS 0,00	0,00	RS 0,00	0,00	0,00	0,00	0,00	14,55	0,00%	
				RS 11.414,98											
PAVIMENTAÇÃO EXTERNA - PEDESTRES															
	M²	111,05	146,87	RS 16.305,91	0,00	RS 0,00	0,00	RS 0,00	0,00	0,00	0,00	0,00	111,05	0,00%	
Piso tátil direcional e/ou alerta, de concreto, colorido, p/deficientes visuais, dimensões 23x25cm, aplicado com argamassa industrializada aci-l, rejuntado, exclusive regularização de base	M²	46,18	111,80	RS 5.162,92	0,00	RS 0,00	0,00	RS 0,00	0,00	0,00	0,00	0,00	46,18	0,00%	
EXECUÇÃO DE PASSEIO EM PISO INTERTRAVADO, COM BLOCO RETANGULAR COR NATURAL DE 20 X 10 CM, ESPESSURA 6 CM. AF_12/2015	M²	250	78,26	RS 19.655,00	0,00	RS 0,00	0,00	RS 0,00	0,00	0,00	0,00	0,00	250,00	0,00%	
EXECUÇÃO DE PASSEIO EM PISO INTERTRAVADO, COM BLOCO RETANGULAR COLORIDO DE 20 X 10 CM, ESPESSURA 6 CM. AF_12/2015	M²	482,22	85,86	RS 41.403,41	0,00	RS 0,00	0,00	RS 0,00	0,00	0,00	0,00	0,00	482,22	0,00%	
ASSENTAMENTO DE GUIA (MEIO-FIO) EM TRECHO RETO, CONFECCIONADA EM CONCRETO PRÉ-FABRICADO, DIMENSÕES 100X15X30 CM (COMPRIMENTO X BASE INFERIOR X ALTAURA), PARA VIAS URBANAS (USO VÁRIO). AF_06/2016	M	209,7	52,70	RS 11.051,19	0,00	RS 0,00	0,00	RS 0,00	0,00	0,00	0,00	0,00	209,70	0,00%	
Guia, divisória, em Meio-fio pré moldado de concreto simples (0,12 x 0,30 x 1,00 m), rejuntado com argamassa de cimento e areia no traço 1:3	M	371,17	36,51	RS 13.551,42	0,00	RS 0,00	0,00	RS 0,00	0,00	0,00	0,00	0,00	371,17	0,00%	
				RS 107.043,85											
PARQUE INFANTIL E ÁREA															
Guarda-corpo em tubo de aço galvanizado (h=100cm), com barras superior, inferior e verticais a cada 3,00m (1,1/2") e barra vertical quadrada (1/2") a cada 12cm - Rev 01	M	43,43	494,87	RS 21.057,90	0,00	RS 0,00	0,00	RS 0,00	0,00	0,00	0,00	0,00	43,43	0,00%	
PARQUE INFANTIL CONFORME MEMORIAL DESCRITIVO	UN	1	36197,40	RS 36.197,40	0,00	RS 0,00	0,00	RS 0,00	0,00	0,00	0,00	0,00	1,00	0,00%	
Fornecimento e instalação de grama sintética 42mm, alta durabilidade, cor verde, proteção raios UV e luz solar, Incluo cola, type, areia tratada, borracha e mão de obra especializada	M²	111,7	74,66	RS 8.341,76	0,00	RS 0,00	0,00	RS 0,00	0,00	0,00	0,00	0,00	111,70	0,00%	
EXECUÇÃO DE PASSEIO (CALÇADA) OU PISO DE CONCRETO COM CONCRETO MOLDAO IN LOCO, FEITO EM OBRA, ACABAMENTO CONVENCIONAL, ESPESSURA 6 CM. ARMADO. AF_07/2016	M²	111,7	120,20	RS 13.426,34	0,00	RS 0,00	0,00	RS 0,00	0,00	0,00	0,00	0,00	111,70	0,00%	
APLICAÇÃO DE LONA PLÁSTICA PARA EXECUÇÃO DE PAVIMENTOS DE CONCRETO. AF_11/2017	M²	111,7	2,65	RS 318,95	0,00	RS 0,00	0,00	RS 0,00	0,00	0,00	0,00	0,00	111,70	0,00%	
				RS 79.341,75											
ILUMINAÇÃO															
POSTE DE AÇO CONICO CONTÍNUO CURVO DUPLO, FLANGEADO, H=9M, INCLUSIVE LUMINÁRIAS, COM LÂMPADAS LED 200W, COMPLETO COM CABOS - FORNECIMENTO E INSTALACAO. AF_11/2019	UN	19	5739,12	RS 109.043,28	0,00	RS 0,00	0,00	RS 0,00	0,00	0,00	0,00	0,00	19,00	0,00%	
				RS 109.043,28											
JARDIM															
PLANTIO DE GRAMA EM PLACAS. AF_05/2018	M²	173,45	14,71	RS 2.551,45	0,00	RS 0,00	0,00	RS 0,00	0,00	0,00	0,00	0,00	173,45	0,00%	
Planta - Palmeira dca (cycas revoluta) h=1,00m, fornecimento e plantio	UN	3	530,57	RS 1.591,71	0,00	RS 0,00	0,00	RS 0,00	0,00	0,00	0,00	0,00	3,00	0,00%	
Planta - Palmeira Areca (alt=3,00m), fornecimento e plantio	UN	3	159,28	RS 477,87	0,00	RS 0,00	0,00	RS 0,00	0,00	0,00	0,00	0,00	3,00	0,00%	
Planta - Heliconia papagato (heliconia psittacorum) h=1,00m, fornecimento e plantio	UN	15	44,87	RS 673,05	0,00	RS 0,00	0,00	RS 0,00	0,00	0,00	0,00	0,00	15,00	0,00%	
Planta - Sibipiruna (caesalpinia peltophoroides), fornecimento e plantio	UN	8	85,10	RS 688,80	0,00	RS 0,00	0,00	RS 0,00	0,00	0,00	0,00	0,00	8,00	0,00%	
Planta - Palmeira-rabo-de-raposa, h=7,00m, fornecimento e plantio	UN	5	1552,43	RS 7.762,15	0,00	RS 0,00	0,00	RS 0,00	0,00	0,00	0,00	0,00	5,00	0,00%	



 Nome do Responsável
 Cargo

UN	57	36,49	RS 2.079,93	0,00	RS 0,00	RS 15.824,96	0,00	RS 0,00	0,00	0,00	0,00	57,00	0,00%
SISTEMA DE PROTEÇÃO CONTRA INCÊNDIO													
UN	13	303,32	RS 3.943,16	0,00	RS 0,00	RS 3.943,16	0,00	RS 0,00	0,00	0,00	0,00	13,00	0,00%
M²	13	20,25	RS 263,25	0,00	RS 0,00	RS 263,25	0,00	RS 0,00	0,00	0,00	0,00	13,00	0,00%
UN	49	35,77	RS 1.752,73	0,00	RS 0,00	RS 1.752,73	0,00	RS 0,00	0,00	0,00	0,00	49,00	0,00%
UN	13	16,77	RS 244,01	0,00	RS 0,00	RS 244,01	0,00	RS 0,00	0,00	0,00	0,00	13,00	0,00%
UN	8	27,02	RS 216,16	0,00	RS 0,00	RS 216,16	0,00	RS 0,00	0,00	0,00	0,00	8,00	0,00%
sub total													
SPDA													
M	434,14	75,95	RS 32.872,63	0,00	RS 0,00	RS 32.872,63	0,00	RS 0,00	0,00	0,00	0,00	434,14	0,00%
M	2,27	82,69	RS 187,71	0,00	RS 0,00	RS 187,71	0,00	RS 0,00	0,00	0,00	0,00	2,27	0,00%
UN	14	118,43	RS 1.574,02	0,00	RS 0,00	RS 1.574,02	0,00	RS 0,00	0,00	0,00	0,00	14,00	0,00%
UN	265	4,24	RS 1.123,60	0,00	RS 0,00	RS 1.123,60	0,00	RS 0,00	0,00	0,00	0,00	265,00	0,00%
UN	188	6,46	RS 1.214,48	0,00	RS 0,00	RS 1.214,48	0,00	RS 0,00	0,00	0,00	0,00	188,00	0,00%
UN	75	2,59	RS 193,50	0,00	RS 0,00	RS 193,50	0,00	RS 0,00	0,00	0,00	0,00	75,00	0,00%
UN	8	16,29	RS 130,32	0,00	RS 0,00	RS 130,32	0,00	RS 0,00	0,00	0,00	0,00	8,00	0,00%
M	46	25,99	RS 1.195,54	0,00	RS 0,00	RS 1.195,54	0,00	RS 0,00	0,00	0,00	0,00	46,00	0,00%
UN	3	387,39	RS 1.102,17	0,00	RS 0,00	RS 1.102,17	0,00	RS 0,00	0,00	0,00	0,00	3,00	0,00%
sub total													
SERVIÇOS FINAIS													
UN	1	47840,89	RS 47.840,89	0,00	RS 0,00	RS 47.840,89	0,00	RS 0,00	0,00	0,00	0,00	1,00	0,00%
M²	2657,55	4,01	RS 10.656,78	0,00	RS 0,00	RS 10.656,78	0,00	RS 0,00	0,00	0,00	0,00	2.657,55	0,00%
sub total													
Total													
RS 147.137,38													
RS 1.265.765,95													
RS 38.726,70													
35,16%													

MEMORIAL DE CÁLCULO: R\$ 147.137,38 (Cento e quarenta e sete mil, cento e trinta e sete reais e sete centavos.)

RELATÓRIO FOTOGRÁFICO 3ª MEDIÇÃO – Construção do Centro de Especialidades Médicas, no Município de SantaLuz - BA.

DATA	MUNICÍPIO	EMPREENDIMENTO
24/04/2023	Santaluz	Construção do Centro de Especialidades Médicas



Foto 01 – ARMAÇÃO DE PILAR OU VIGA DE UMA ESTRUTURA CONVENCIONAL DE CONCRETO ARMADO EM UM EDIFÍCIO DE MÚLTIPLOS PAVIMENTOS UTILIZANDO AÇO CA-60 DE 5,0 MM - MONTAGEM. AF_12/2015.



Foto 02 – ARMAÇÃO DE PILAR OU VIGA DE UMA ESTRUTURA CONVENCIONAL DE CONCRETO ARMADO EM UM EDIFÍCIO DE MÚLTIPLOS PAVIMENTOS UTILIZANDO AÇO CA-60 DE 5,0 MM - MONTAGEM. AF_12/2015.

DATA	MUNICÍPIO	EMPREENDIMENTO
24/04/2023	Santaluz	Construção do Centro de Especialidades Médicas



Foto 03- ARMAÇÃO DE PILAR OU VIGA DE UMA ESTRUTURA CONVENCIONAL DE CONCRETO ARMADO EM UM EDIFÍCIO DE MÚLTIPLOS PAVIMENTOS UTILIZANDO AÇO CA-60 DE 5,0 MM - MONTAGEM. AF_12/2015.

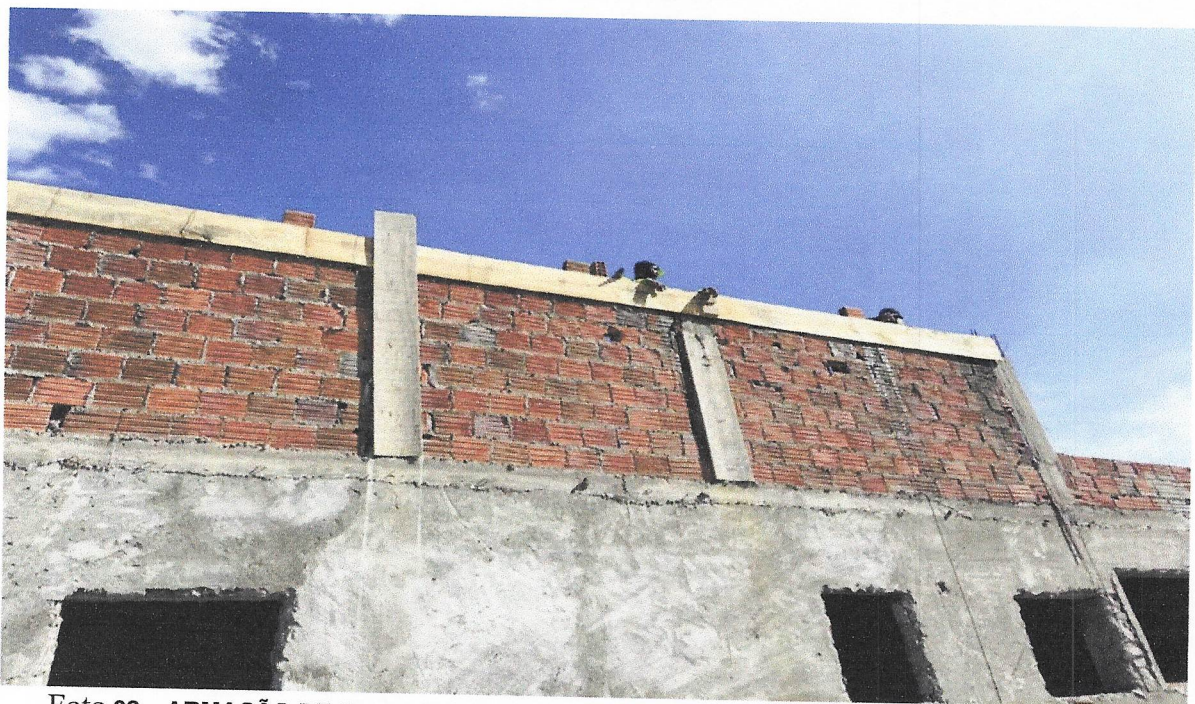
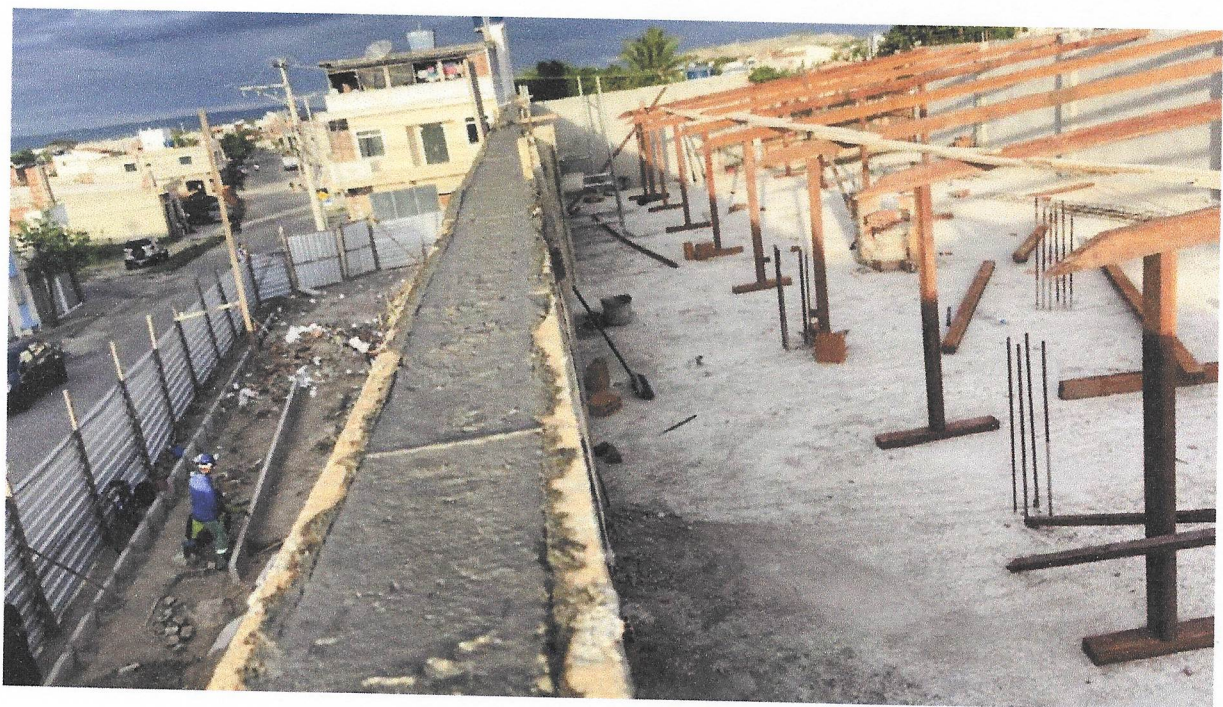

04 – ARMAÇÃO DE PILAR OU VIGA DE UMA ESTRUTURA CONVENCIONAL DE CONCRETO ARMADO EM UM EDIFÍCIO DE MÚLTIPLOS PAVIMENTOS UTILIZANDO AÇO CA-60 DE 5,0 MM - MONTAGEM. AF_12/2015.

DATA	MUNICÍPIO	EMPREENDIMENTO
24/04/2023	Santaluz	Construção do Centro de Especialidades Médicas



Foto 05 - ALVENARIA DE VEDAÇÃO DE BLOCOS CERÂMICOS FURADOS NA HORIZONTAL DE 9X19X19 CM (ESPESSURA 9 CM) E ARGAMASSA DE ASSENTAMENTO COM PREPARO EM BETONEIRA. AF_12/2021

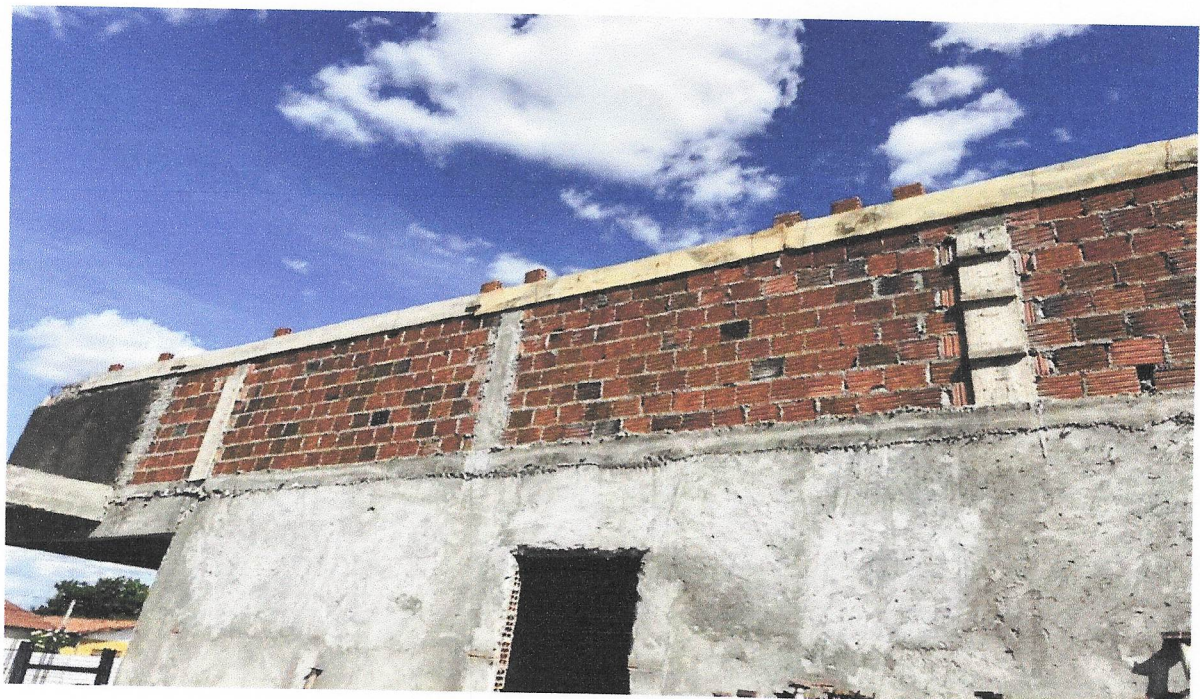

06 - ALVENARIA DE VEDAÇÃO DE BLOCOS CERÂMICOS FURADOS NA HORIZONTAL DE 9X19X19 CM (ESPESSURA 9 CM) E ARGAMASSA DE ASSENTAMENTO COM PREPARO EM BETONEIRA. AF_12/2021

DATA	MUNICÍPIO	EMPREENDIMENTO
24/04/2023	Santaluz	Construção do Centro de Especialidades Médicas



Foto 07 - ALVENARIA DE VEDAÇÃO DE BLOCOS CERÂMICOS FURADOS NA HORIZONTAL DE 9X19X19 CM (ESPESSURA 9 CM) E ARGAMASSA DE ASSENTAMENTO COM PREPARO EM BETONEIRA. AF_12/2021.



Foto 08 - ALVENARIA DE VEDAÇÃO DE BLOCOS CERÂMICOS FURADOS NA HORIZONTAL DE 9X19X19 CM (ESPESSURA 9 CM) E ARGAMASSA DE ASSENTAMENTO COM PREPARO EM BETONEIRA. AF_12/2021

DATA	MUNICIPIO	EMPREENDIMENTO
24/04/2023	Santaluz	Construção do Centro de Especialidade Médicas

Foto 09 - TRAMA DE MADEIRA COMPOSTA POR TERÇAS PARA TELHADOS DE ATÉ 2 ÁGUAS PARA TELHA ESTRUTURAL DE FIBROCIMENTO, INCLUSO TRANSPORTE VERTICAL. AF_07/2019



Foto 10 – TRAMA DE MADEIRA COMPOSTA POR TERÇAS PARA TELHADOS DE ATÉ 2 ÁGUAS PARA TELHA ESTRUTURAL DE FIBROCIMENTO, INCLUSO TRANSPORTE VERTICAL. AF_07/2019



DATA	MUNICÍPIO	EMPREENHIMENTO
24/04/2023	Santaluz	Construção do Centro de Especialidade Médicas

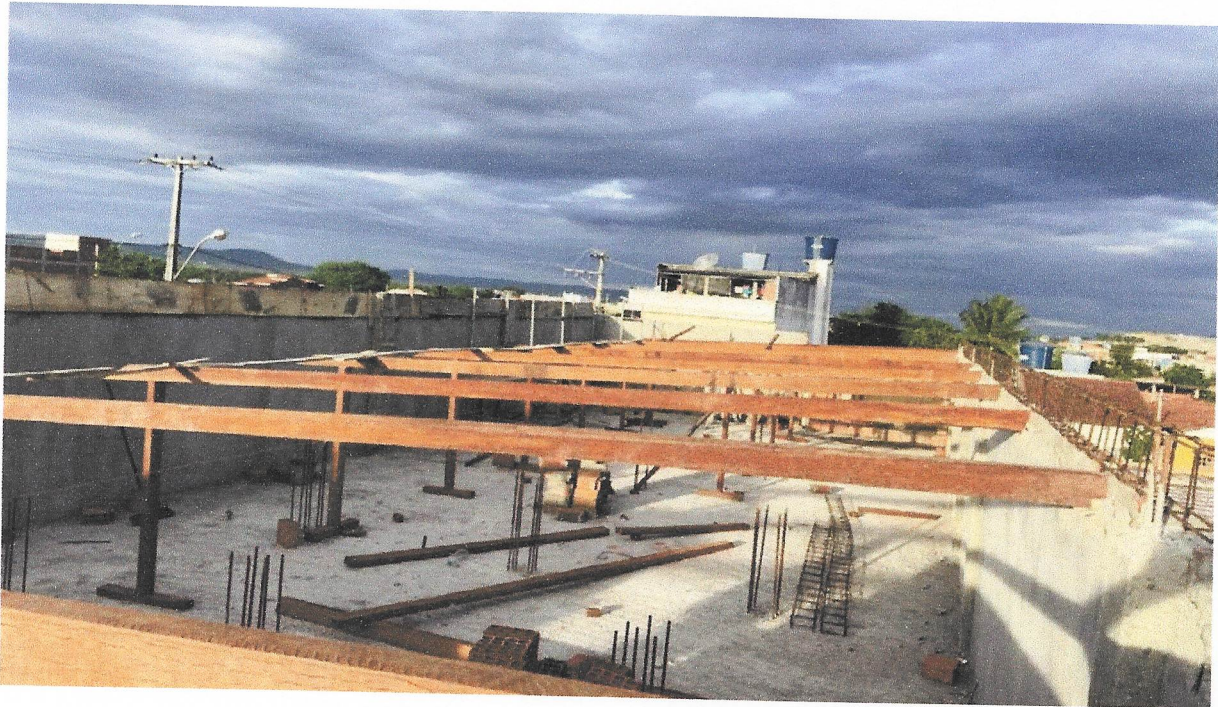

Foto 11 - FABRICAÇÃO E INSTALAÇÃO DE ESTRUTURA PONTALETADA DE MADEIRA NÃO APARELHADA PARA TELHADOS COM ATÉ 2 ÁGUAS E PARA TELHA ONDULADA DE FIBROCIMENTO, METÁLICA, PLÁSTICA OU TERMOACÚSTICA, INCLUSO TRANSPORTE VERTICAL. AF_12/2015



Foto 12 – TELHAMENTO COM TELHA ONDULADA DE FIBROCIMENTO E = 6 MM, COM RECOBRIMENTO LATERAL DE 1 1/4 DE ONDA PARA TELhado COM INCLINAÇÃO MÁXIMA DE 10°, COM ATÉ 2 ÁGUAS, INCLUSO IÇAMENTO. AF_07/2019

DATA	MUNICÍPIO	EMPREENDIMENTO
24/04/2023	Santaluz	Construção do Centro de Especialidades Médicas

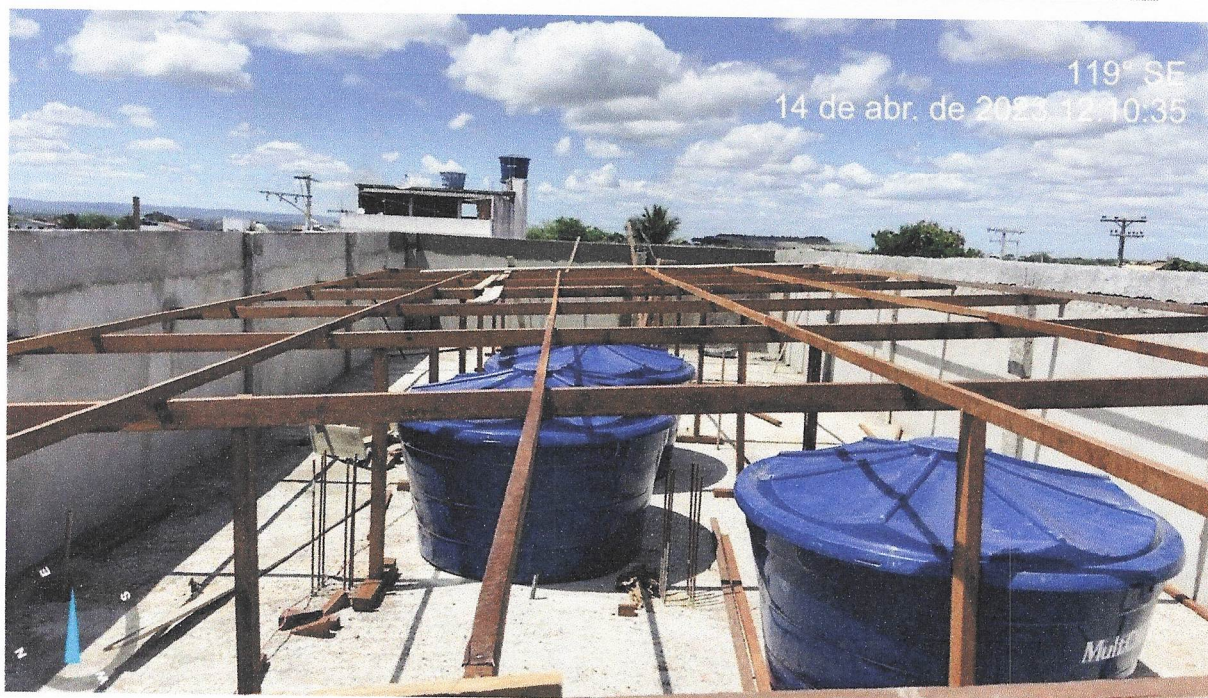

Foto 13 - (COMPOSIÇÃO REPRESENTATIVA) EXECUÇÃO DE ESTRUTURAS DE CONCRETO ARMADO, PARA EDIFICAÇÃO INSTITUCIONAL TÉRREA, FCK = 25 MPA. AF_01/2017.

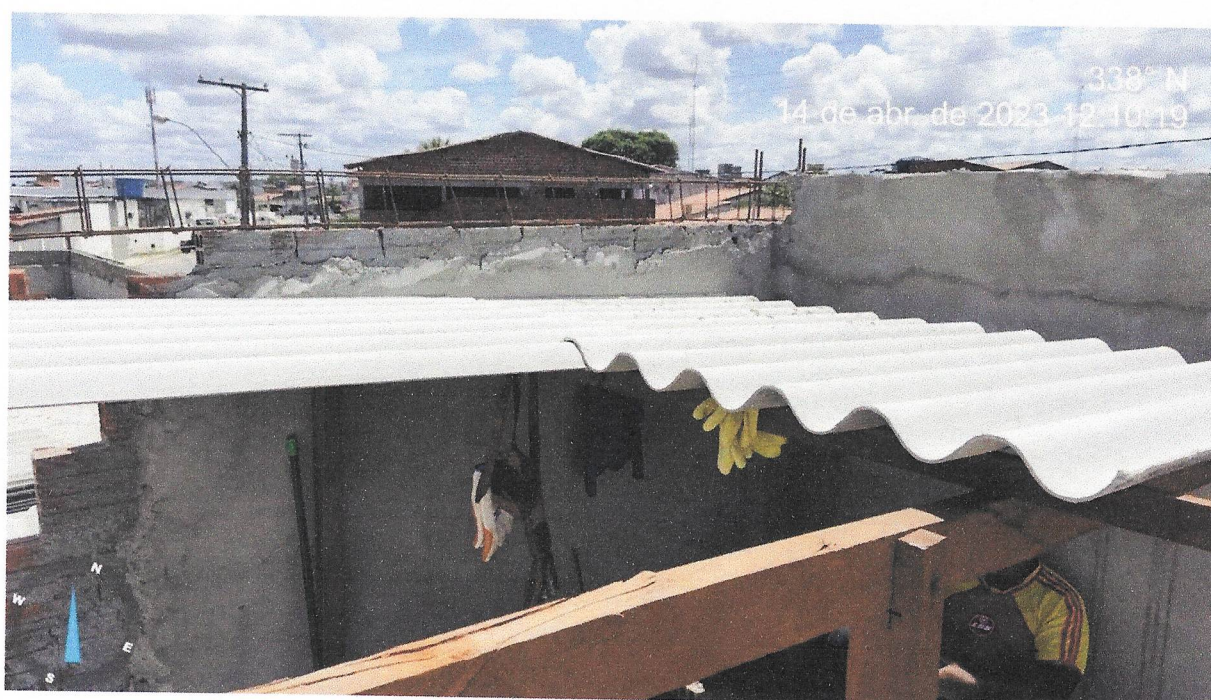

Foto 14 - (COMPOSIÇÃO REPRESENTATIVA) EXECUÇÃO DE ESTRUTURAS DE CONCRETO ARMADO, PARA EDIFICAÇÃO INSTITUCIONAL TÉRREA, FCK = 25 MPA. AF_01/2017

DATA	MUNICÍPIO	EMPREENDIMENTO
24/04/2023	Santaluz	Construção do Centro de Especialidades Médicas



Foto 15 – (COMPOSIÇÃO REPRESENTATIVA) EXECUÇÃO DE ESTRUTURAS DE CONCRETO ARMADO, PARA EDIFICAÇÃO INSTITUCIONAL TÉRREA, FCK = 25 MPA. AF_01/2017



Foto 16 – (COMPOSIÇÃO REPRESENTATIVA) EXECUÇÃO DE ESTRUTURAS DE CONCRETO ARMADO, PARA EDIFICAÇÃO INSTITUCIONAL TÉRREA, FCK = 25 MPA. AF_01/2017

DATA	MUNICÍPIO	EMPREENHIMENTO
24/04/2023	Santaluz	Construção do Centro de Especialidades Médicas



Foto 17- (COMPOSIÇÃO REPRESENTATIVA) EXECUÇÃO DE ESTRUTURAS DE CONCRETO ARMADO, PARA EDIFICAÇÃO INSTITUCIONAL TÉRREA, FCK = 25 MPA. AF_01/2017



Foto 18 – (COMPOSIÇÃO REPRESENTATIVA) EXECUÇÃO DE ESTRUTURAS DE CONCRETO ARMADO, PARA EDIFICAÇÃO INSTITUCIONAL TÉRREA, FCK = 25 MPA. AF_01/2017

DATA	MUNICIPIO	EMPREENDIMENTO
24/04/2023	Santaluz	Construção do Centro De Especialidades Médicas



Foto 19 - Ponto de esgoto com tubo de pvc rígido soldável de Ø 100 mm (vaso sanitário)

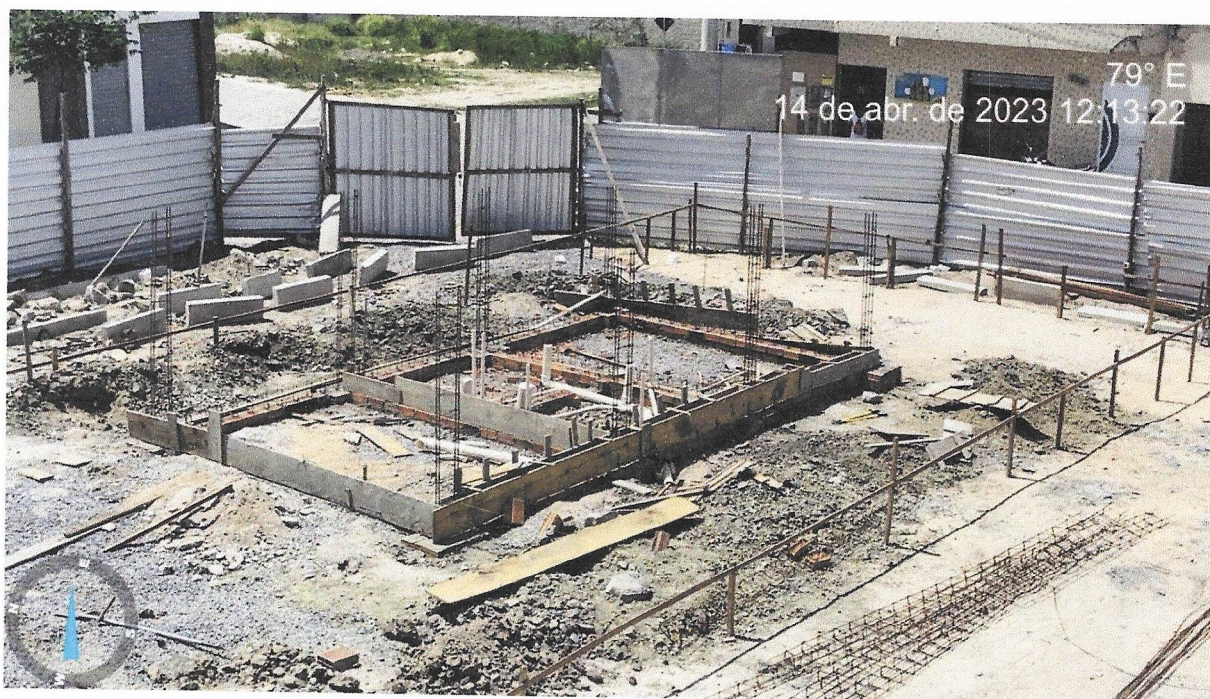

Fotos 20 - Ponto de esgoto com tubo de pvc rígido soldável de Ø 100 mm (vaso sanitário).

DATA	MUNICÍPIO	EMPREENDIMENTO
24/04/2023	Santaluz	Construção do Centro de Especialidades Médicas



Foto 21- Ponto de esgoto com tubo de pvc rígido soldável de Ø 40 mm (lavatórios, mictórios, ralos sifonados, etc...)



Foto 22 – Ponto de esgoto com tubo de pvc rígido soldável de Ø 40 mm (lavatórios, mictórios, ralos sifonados, etc...)

DATA	MUNICÍPIO	EMPREENDIMENTO
24/04/2023	Santaluz	Construção do Centro de Especialidades Médicas



Foto 23- NSTALAÇÃO HIDROSSANITÁRIA DO 1º PAVIMENTO



Foto 24 – INSTALAÇÃO HIDROSSANITÁRIA DO 1º PAVIMENTO

DATA	MUNICÍPIO	EMPREENDIMENTO
24/04/2023	Santaluz	Construção do Centro de Especialidades Médicas



Foto 25 - LIMPEZA MANUAL DE VEGETAÇÃO EM TERRENO COM ENXADA. AF_05/2018



Foto 26 – LIMPEZA MANUAL DE VEGETAÇÃO EM TERRENO COM ENXADA. AF_05/2018

DATA	MUNICÍPIO	EMPREENDIMENTO
24/04/2023	Santaluz	Construção do Centro de Especialidades Médicas





Foto 27- LIMPEZA MANUAL DE VEGETAÇÃO EM TERRENO COM ENXADA. AF_05/2018



Foto 28 – LIMPEZA MANUAL DE VEGETAÇÃO EM TERRENO COM ENXADA. AF_05/2018

		RELATÓRIO DIÁRIO DE OBRA			Data						
		CLIENTE: PREFEITURA MUNICIPAL DE SANTALUZ			S	T	X	Q	Q	S	S
OBJETO: CONSTRUÇÃO DO CENTRO DE ESPECIALIDADES MÉDICAS		CONTRATO N° 254-2022			LICITAÇÃO N° 001-2022			RDO: 1			
Condições Climáticas:		Manhã: (1)		Tarde: (1)		Noite: ()					
SIMBOLOGIA		1- Tempo Bom 2 - Chuva c/ cond. Trab. 3- Chuva s/ cond. Trab.			EFETIVO PESSOAL						
SERVIÇOS EXECUTADOS / OCORRÊNCIAS		LIMPEZA MANUAL DE VEGETAÇÃO EM TERRENO COM ENXADA. AF_05/2018 INSTALAÇÃO HIDROSSANITÁRIA DO 1º PAVIMENTO ARMAÇÃO DE PILAR OU VIGA DE UMA ESTRUTURA CONVENCIONAL DE CONCRETO ARMADO EM UM EDIFÍCIO DE MÚLTIPLOS PAVIMENTOS UTILIZANDO AÇO CA-60 DE 5,0 MM - MONTAGEM. AF_12/2015. ALVENARIA DE VEDAÇÃO DE BLOCOS CERÂMICOS FURADOS NA HORIZONTAL DE 9X19X19 CM (ESPESSURA 9 CM) E ARGAMASSA DE ASSENTAMENTO COM PREPARO EM BETONEIRA. AF_12/2021			CATEGORIA			QTDE			
					MÃO DE OBRA INDIRETA						
					Gerente de Obra			1			
					Engenheiro						
					Tec. de Segurança						
					Aux Adm						
					Mestre de obra						
					Encarregado geral			1			
					Hh DO DIA						
					MÃO DE OBRA DIRETA						
					Topografo						
					Auxiliar de topografia						
					Pedreiro			12			
					Ajudante Geral			8			
					Calcetelro						
					Carpinteiro			2			
					Operador de Motosserra						
					Motorista						
					Montador						
					Montador/Eletricista						
					Eletricista						
					Encanador			2			
					Pintor						
					Hh DO DIA						
CONSIDERAÇÕES					RESUMO DO EFETIVO						
					EFETIVO DO DIA						
					JORNADA DE TRABALHO						
					Hh DO DIA						
					Hh ACUMULADO						
OBSERVAÇÕES					EFETIVO EQUIPAMENTOS						
					TIPO			QTDE.			
					Veiculo Leve						
					Caminhão Munck						
					Caminhão Toco						
					Escavadeira						
					Pá carregadeira						
					Caçamba						
					Patrol						
					PC 200						
					Placa Vibratória						
GERENTE DE OBRA:		FISCALIZAÇÃO:									
Data: 01/03/2023		Data: 01/03/2023									



 CAMILLA
 PREFEITURA MUNICIPAL DE SANTALUZ
 CNPJ Nº 08.344.621-02

 RELATÓRIO DIÁRIO DE OBRA				Data												
				S	T	Q	Q	S	S	D						
CLIENTE: PREFEITURA MUNICIPAL DE SANTALUZ OBJETO: CONSTRUÇÃO DO CENTRO DE ESPECIALIDADES MÉDICAS CONTRATO Nº 254-2022 LICITAÇÃO Nº 001-2022 RDO: 2				EFETIVO PESSOAL												
Condições Climáticas: Manhã: (1) Tarde: (1) Noite: () SIMBOLOGIA: 1- Tempo Bom 2 - Chuva c/ cond. Trab. 3- Chuva s/ cond. Trab.				CATEGORIA		QTDE										
SERVIÇOS EXECUTADOS / OCORRÊNCIAS				MÃO DE OBRA INDIRETA												
				Gerente de Obra												
LIMPEZA MANUAL DE VEGETAÇÃO EM TERRENO COM ENXADA. AF_05/2018 INSTALAÇÃO HIDROSSANITÁRIA DO 1º PAVIMENTO ARMAÇÃO DE PILAR OU VIGA DE UMA ESTRUTURA CONVENCIONAL DE CONCRETO ARMADO EM UM EDIFÍCIO DE MÚLTIPLOS PAVIMENTOS UTILIZANDO AÇO CA-60 DE 5,0 MM - MONTAGEM. AF_12/2015. ALVENARIA DE VEDAÇÃO DE BLOCOS CERÂMICOS FURADOS NA HORIZONTAL DE 9X19X19 CM (ESPESSURA 9 CM) E ARGAMASSA DE ASSENTAMENTO COM PREPARO EM BETONEIRA. AF_12/2021				Engenheiro									1			
				Tec. de Segurança												
				Aux Adm												
				Mestre de obra												
				Encarregado geral												1
				Hh DO DIA												
				MÃO DE OBRA DIRETA												
				Topografo												
				Auxiliar de topografia												
				Pedreiro												12
				Ajudante Geral												8
Calceteiro																
Carpinteiro												2				
Operador de Motosserra																
Motorista																
Montador																
Montador/Eletricista																
Eletricista																
Encanador												2				
Pintor																
Hh DO DIA																
CONSIDERAÇÕES				RESUMO DO EFETIVO												
				EFETIVO DO DIA												
				JORNADA DE TRABALHO												
				Hh DO DIA												
				Hh ACUMULADO												
OBSERVAÇÕES				EFETIVO EQUIPAMENTOS												
				TIPO			QTDE.									
				Veículo Leve												
				Caminhão Munck												
				Caminhão Toco												
				Escavadeira												
				Pá carregadeira												
				Caçamba												
				Patrol												
PC 200																
Placa Vibratória																
GERENTE DE OBRA:				FISCALIZAÇÃO:												
Data: 02/03/2023				Data: 02/03/2023												

CAVALLA ...
 PREFEITURA MUNICIPAL DE SANTALUZ
 Nº 254-2022
 Nº 001-2022

 MF2 <small>CONSTRUTORES</small>	RELATÓRIO DIÁRIO DE OBRA			Data							
	CLIENTE: PREFEITURA MUNICIPAL DE SANTALUZ			S	T	Q	Q	S	S	X	D
	OBJETO: CONSTRUÇÃO DO CENTRO DE ESPECIALIDADES MÉDICAS			EFETIVO PESSOAL							
CONDICÕES CLIMÁTICAS:	Manhã: (1)	Tarde: (1)	Noite: ()	RDO: 4			CATEGORIA			QTDE	
SIMBOLOGIA	1- Tempo Bom 2 - Chuva c/ cond. Trab. 3- Chuva s/ cond. Trab.			MÃO DE OBRA INDIRETA							
SERVIÇOS EXECUTADOS / OCORRÊNCIAS FINAL DE SEMANA - SEM SERVIÇOS				Gerente de Obra							
				Engenheiro							
				Tec. de Segurança							
				Aux Adm							
				Mestre de obra							
				Encarregado geral							
				Hh DO DIA							
CONSIDERAÇÕES				MÃO DE OBRA DIRETA							
				Topografo							
				Auxiliar de topografia							
				Pedreiro							
				Ajudante Geral							
				Calceteiro							
				Carpinteiro							
				Operador de Motosserra							
				Motorista							
				Montador							
				Montador/Eletricista							
				Eletricista							
				Encanador							
				Pintor							
Hh DO DIA											
OBSERVAÇÕES				RESUMO DO EFETIVO							
				EFETIVO DO DIA							
				JORNADA DE TRABALHO							
				Hh DO DIA							
Hh ACUMULADO											
GERENTE DE OBRA:				EFETIVO EQUIPAMENTOS							
				TIPO							QTDE.
				Veículo Leve							
				Caminhão Muncie							
				Caminhão Toco							
				Escavadeira							
				Pá carregadeira							
				Caçamba							
				Patrol							
PC 200											
Placa Vibratória											
Data: 04/03/2023				FISCALIZAÇÃO:							
Data: 04/03/2023											



DANIELA FERREIRA
CREA-088088-5
MF2 CONSTRUTORES
CNPJ 24.532.548/0001-53

	RELATÓRIO DIÁRIO DE OBRA			Data							
				S	T	Q	Q	S	S	X	D
CLIENTE: PREFEITURA MUNICIPAL DE SANTALUZ OBJETO: CONSTRUÇÃO DO CENTRO DE ESPECIALIDADES MÉDICAS CONTRATO Nº 254-2022 LICITAÇÃO Nº 001-2022 RDO: 5				EFETIVO PESSOAL							
Condições Climáticas: Manhã: (1) Tarde: (1) Noite: () SIMBOLOGIA 1- Tempo Bom 2 - Chuva c/ cond. Trab. 3- Chuva s/ cond. Trab.				CATEGORIA			QTDE				
SERVIÇOS EXECUTADOS / OCORRÊNCIAS				MÃO DE OBRA INDIRETA							
				Gerente de Obra							
FINAL DE SEMANA - SEM SERVIÇOS				Engenheiro							
				Tec. de Segurança							
				Aux Adm							
				Mestre de obra							
				Encarregado geral							
								MÃO DE OBRA DIRETA			
				Topografo							
				Auxiliar de topografia							
				Pedreiro							12
				Ajudante Geral							8
				Calceteiro							
				Carpinteiro							2
				Operador de Motosserra							
				Motorista							
				Montador							
				Montador/Eletricista							
				Eletricista							
				Encanador							2
				Pintor							
				Hh DO DIA							
CONSIDERAÇÕES				RESUMO DO EFETIVO							
				EFETIVO DO DIA							
				JORNADA DE TRABALHO							
				Hh DO DIA							
				Hh ACUMULADO							
OBSERVAÇÕES				EFETIVO EQUIPAMENTOS							
				TIPO			QTDE.				
				Veículo Leve							
				Caminhão Munck							
				Caminhão Toco							
				Escavadeira							
				Pá carregadeira							
				Caçamba							
				Patrol							
				PC 200							
				Placa Vibratória							
GERENTE DE OBRA:				FISCALIZAÇÃO:							
Data: 05/03/2023				Data: 05/03/2023							

DAVILA
 CREA
 MP2 CONSTRUÇÕES ERE
 CNPJ 24.501.940/0001-05

RELATÓRIO DIÁRIO DE OBRA				Data							
				X							
CLIENTE: PREFEITURA MUNICIPAL DE SANTALUZ				EFETIVO PESSOAL							
OBJETO: CONSTRUÇÃO DO CENTRO DE ESPECIALIDADES MÉDICAS				CATEGORIA							
CONTRATO Nº 254-2022				LICITAÇÃO Nº 001-2022			RDO: 6				
CONDICÕES CLIMÁTICAS: Manhã: (1) Tarde: (1) Noite: ()				MÃO DE OBRA INDIRETA							
SIMBOLOGIA				MÃO DE OBRA DIRETA							
SERVIÇOS EXECUTADOS / OCORRÊNCIAS INSTALAÇÃO HIDROSSANITÁRIA DO 1º PAVIMENTO ARMAÇÃO DE PILAR OU VIGA DE UMA ESTRUTURA CONVENCIONAL DE CONCRETO ARMADO EM UM EDIFÍCIO DE MÚLTIPLOS PAVIMENTOS UTILIZANDO AÇO CA-60 ALVENARIA DE VEDAÇÃO DE BLOCOS CERÂMICOS FURADOS NA HORIZONTAL DE 9X19X19 CM (ESPESSURA 9 CM) E ARGAMASSA DE ASSENTAMENTO COM				Gerente de Obra							
				Engenheiro							1
				Tec. de Segurança							
				Aux Adm							
				Mestre de obra							
				Encarregado geral							1
				Hh DO DIA							
				Topografo							
				Auxiliar de topografia							
				Pedreiro							12
				Ajudante Geral							8
				Calceteiro							
				Carpinteiro							2
				Operador de Motosserra							
				Motorista							
				Montador							
				Montador/Eletricista							
				Eletricista							
				Encanador							2
				Pintor							
				Hh DO DIA							
CONSIDERAÇÕES				RESUMO DO EFETIVO							
				EFETIVO DO DIA							
				JORNADA DE TRABALHO							
				Hh DO DIA							
				Hh ACUMULADO							
OBSERVAÇÕES				EFETIVO EQUIPAMENTOS							
				TIPO			QTDE.				
				Veículo Leve							
				Caminhão Munck							
				Caminhão Toco							
				Escavadeira							
				Pá carregadeira							
				Caçamba							
				Patrol							
				PC 200							
				Placa Vibrotória							
GERENTE DE OBRA:				FISCALIZAÇÃO:							
Data: 06/03/2023				Data: 06/03/2023							

CAMILLA FERREIRA
 CREA 112.201/2018
 MP2 CONSTRUÇÕES EIREL
 CNPJ 24.587.344/0001-99

		RELATÓRIO DIÁRIO DE OBRA					Data										
		S	T	Q	Q	S	S	D									
CLIENTE: PREFEITURA MUNICIPAL DE SANTALUZ OBJETO: CONSTRUÇÃO DO CENTRO DE ESPECIALIDADES MÉDICAS CONTRATO Nº 254-2022 LICITAÇÃO Nº 001-2022 RDO: 7		EFETIVO PESSOAL CATEGORIA QTDE															
Condições Climáticas: Manhã: (1) Tarde: (1) Noite: () SIMBOLOGIA 1- Tempo Bom 2 - Chuva c/ cond. Trab. 3- Chuva s/ cond. Trab.		MÃO DE OBRA INDIRETA Gerente de Obra Engenheiro 1 Tec. de Segurança Aux Adm Mestre de obra Encarregado geral 1 Hh DO DIA															
SERVIÇOS EXECUTADOS / OCORRÊNCIAS INSTALAÇÃO HIDROSSANITÁRIA DO 1º PAVIMENTO ARMAÇÃO DE PILAR OU VIGA DE UMA ESTRUTURA CONVENCIONAL DE CONCRETO ARMADO EM UM EDIFÍCIO DE MÚLTIPLOS PAVIMENTOS UTILIZANDO AÇO CA-60 DE 5,0 MM - MONTAGEM. AF_12/2015. ALVENARIA DE VEDAÇÃO DE BLOCOS CERÂMICOS FURADOS NA HORIZONTAL DE 9X19X19 CM (ESPESSURA 9 CM) E ARGAMASSA DE ASSENTAMENTO COM PREPARO EM BETONEIRA. AF_12/2021		MÃO DE OBRA DIRETA Topografo Auxiliar de topografia Pedreiro 12 Ajudante Geral 8 Calceteiro Carpinteiro 2 Operador de Motosserra Motorista Montador Montador/Eletricista Eletricista Encanador 2 Pintor Hh DO DIA															
CONSIDERAÇÕES		RESUMO DO EFETIVO EFETIVO DO DIA JORNADA DE TRABALHO Hh DO DIA Hh ACUMULADO															
OBSERVAÇÕES		EFETIVO EQUIPAMENTOS TIPO QTDE. Veículo Leve Caminhão Munck Caminhão Toco Escavadeira Pá carregadeira Caçamba Patrol PC 200 Placa Vibratória															
GERENTE DE OBRA:						FISCALIZAÇÃO:											
Data: 07/03/2023						Data: 07/03/2023											

DANILLO
 CREA 108280-0
 MP2 CONSTR. S.A.S
 CNPJ 24.037.814/0001-02

RELATÓRIO DIÁRIO DE OBRA				Data									
	CLIENTE: PREFEITURA MUNICIPAL DE SANTALUZ			S	T	X							
	OBJETO: CONSTRUÇÃO DO CENTRO DE ESPECIALIDADES MÉDICAS			S	T	Q	Q	S	S	D	EFETIVO PESSOAL		
	CONTRATO N° 254-2022	LICITAÇÃO N° 001-2022	RDO: 8	CATEGORIA		QTDE			MÃO DE OBRA INDIRETA				
Condições Climáticas:	Manhã: (1)	Tarde: (1)	Noite: ()	Gerente de Obra					Engenheiro 1				
SIMBOLOGIA	1 - Tempo Bom 2 - Chuva c/ cond. Trab. 3 - Chuva s/ cond. Trab.			Tec. de Segurança					Aux Adm				
SERVIÇOS EXECUTADOS / OCORRÊNCIAS				Mestre de obra					Encarregado geral 1				
<p>INSTALAÇÃO HIDROSSANITÁRIA DO 1º PAVIMENTO</p> <p>ARMAÇÃO DE PILAR OU VIGA DE UMA ESTRUTURA CONVENCIONAL DE CONCRETO ARMADO EM UM EDIFÍCIO DE MÚLTIPLOS PAVIMENTOS UTILIZANDO AÇO CA-60 DE 5,0 MM - MONTAGEM, AF_12/2015.</p> <p>ALVENARIA DE VEDAÇÃO DE BLOCOS CERÂMICOS FURADOS NA HORIZONTAL DE 9X19X19 CM (ESPESSURA 9 CM) E ARGAMASSA DE ASSENTAMENTO COM PREPARO EM BETONEIRA, AF_12/2021</p>				Hh DO DIA					MÃO DE OBRA DIRETA				
				Topografo					Auxiliar de topografia				
				Pedreiro		12			Ajudante Geral 8				
				Calceteiro					Carpinteiro 2				
				Operador de Motosserra					Motorista				
				Montador					Montador/Eletricista				
				Eletricista					Encanador 2				
				Pintor									
				Hh DO DIA									
CONSIDERAÇÕES				RESUMO DO EFETIVO					EFETIVO DO DIA				
				JORNADA DE TRABALHO					Hh DO DIA				
				Hh ACUMULADO									
OBSERVAÇÕES				EFETIVO EQUIPAMENTOS					TIPO				
				Veículo Leve					QTDE.				
				Caminhão Munck									
				Caminhão Toco									
				Escavadeira									
				Pá carregadeira									
				Caçamba									
				Patrol									
				PC 200									
				Placa Vibratória									
GERENTE DE OBRA:				FISCALIZAÇÃO:									
Data: 08/03/2023				Data: 08/03/2023									



 CAMILLA
 GERENTE DE OBRA
 MP2 CONSTRUÇÕES EIRE
 CNPJ 24.087.844/0001-07

 RELATÓRIO DIÁRIO DE OBRA				Data						
				S	T	Q	Q	X	S	S
CLIENTE: PREFEITURA MUNICIPAL DE SANTALUZ OBJETO: CONSTRUÇÃO DO CENTRO DE ESPECIALIDADES MÉDICAS CONTRATO Nº 254-2022 LICITAÇÃO Nº 001-2022 RDO: 9				EFETIVO PESSOAL						
Condições Climáticas: Manhã: (1) Tarde: (1) Noite: () SIMBOLOGIA: 1- Tempo Bom 2 - Chuva c/ cond. Trab. 3- Chuva s/ cond. Trab.				CATEGORIA			QTDE			
SERVIÇOS EXECUTADOS / OCORRÊNCIAS				MÃO DE OBRA INDIRETA						
INSTALAÇÃO HIDROSSANITÁRIA DO 1º PAVIMENTO ARMAÇÃO DE PILAR OU VIGA DE UMA ESTRUTURA CONVENCIONAL DE CONCRETO ARMADO EM UM EDIFÍCIO DE MÚLTIPLOS PAVIMENTOS UTILIZANDO AÇO CA-60 DE 5,0 MM - MONTAGEM. AF_12/2015. ALVENARIA DE VEDAÇÃO DE BLOCOS CERÂMICOS FURADOS NA HORIZONTAL DE 9X19X19 CM (ESPESSURA 9 CM) E ARGAMASSA DE ASSENTAMENTO COM PREPARO EM BETONEIRA. AF_12/2021				Gerente de Obra			1			
				Engenheiro			1			
				Tec. de Segurança						
				Aux Adm						
				Mestre de obra						
				Encarregado geral			1			
Hh DO DIA										
				MÃO DE OBRA DIRETA						
				Topografo						
				Auxiliar de topografia						
				Pedreiro			12			
				Ajudante Geral			8			
				Calceteiro						
				Carpinteiro			2			
				Operador de Motosserra						
				Motorista						
				Montador						
				Montador/Eletricista						
				Eletricista						
				Encanador			2			
				Pintor						
CONSIDERAÇÕES				RESUMO DO EFETIVO						
				EFETIVO DO DIA						
				JORNADA DE TRABALHO						
				Hh DO DIA						
				Hh ACUMULADO						
OBSERVAÇÕES				EFETIVO EQUIPAMENTOS						
				TIPO			QTDE.			
				Veículo Leve						
				Caminhão Munck						
				Caminhão Toco						
				Escavadeira						
				Pá carregadeira						
				Caçamba						
				Patrol						
				PC 200						
				Placa Vibratória						
GERENTE DE OBRA:				FISCALIZAÇÃO:						
Data: 09/03/2023				Data: 09/03/2023						

 CARILLY
 DRECA
 MP2 CONSTRUTORA CIRE
 CNPJ 24.607.840/0001-05

 RELATÓRIO DIÁRIO DE OBRA				Data						
				S	T	Q	Q	X	S	S
CLIENTE: PREFEITURA MUNICIPAL DE SANTALUZ OBJETO: CONSTRUÇÃO DO CENTRO DE ESPECIALIDADES MÉDICAS CONTRATO N° 254-2022 LICITAÇÃO N° 001-2022 RDO: 10				EFETIVO PESSOAL CATEGORIA QTDE						
Condições Climáticas: Manhã: (1) Tarde: (1) Noite: () 1- Tempo Bom 2 - Chuva c/ cond. Trab. 3- Chuva s/ cond. Trab.										
SIMBOLOGIA				MÃO DE OBRA INDIRETA						
SERVIÇOS EXECUTADOS / OCORRÊNCIAS INSTALAÇÃO HIDROSSANITÁRIA DO 1º PAVIMENTO ARMAÇÃO DE PILAR OU VIGA DE UMA ESTRUTURA CONVENCIONAL DE CONCRETO ARMADO EM UM EDIFÍCIO DE MÚLTIPLOS PAVIMENTOS UTILIZANDO AÇO CA-60 DE 5,0 MM - MONTAGEM. AF_12/2015. ALVENARIA DE VEDAÇÃO DE BLOCOS CERÂMICOS FURADOS NA HORIZONTAL DE 9X19X19 CM (ESPESSURA 9 CM) E ARGAMASSA DE ASSENTAMENTO COM PREPARO EM BETONEIRA. AF_12/2021 EXECUÇÃO DO REBOCO EXECUÇÃO DO CHAPISCO				Gerente de Obra						
				Engenheiro		1				
Tec. de Segurança										
Aux Adm										
Mestre de obra										
Encarregado geral		1								
Hh DO DIA										
				MÃO DE OBRA DIRETA						
Topografo										
Auxiliar de topografia										
Pedreiro		12								
Ajudante Geral		8								
Calceteiro										
Carpinteiro		2								
Operador de Motosserra										
Motorista										
Montador										
Montador/Eletricista										
Eletricista										
Encanador		2								
Pintor										
Hh DO DIA										
CONSIDERAÇÕES				RESUMO DO EFETIVO						
				EFETIVO DO DIA						
				JORNADA DE TRABALHO						
				Hh DO DIA						
				Hh ACUMULADO						
OBSERVAÇÕES				EFETIVO EQUIPAMENTOS						
		TIPO		QTDE.						
		Veículo Leve								
		Caminhão Munck								
		Caminhão Toco								
		Escavadeira								
		Pá carregadeira								
		Caçamba								
		Patrol								
		PC 200								
		Placa Vibratória								
GERENTE DE OBRA:				FISCALIZAÇÃO:						
Data: 10/03/2023				Data: 10/03/2023						



 CAMILLA...
 CREA...
 MP2 CONSTR...
 CNPJ 24.537.344/0001-57

RELATÓRIO DIÁRIO DE OBRA				Data						
				S	T	Q	Q	S	S	D
				CLIENTE: PREFEITURA MUNICIPAL DE SANTALUZ OBJETO: CONSTRUÇÃO DO CENTRO DE ESPECIALIDADES MÉDICAS CONTRATO Nº 254-2022 LICITAÇÃO Nº 001-2022 RDO: 11						
Condições Climáticas: Manhã: (1) Tarde: (1) Noite: ()				EFETIVO PESSOAL						
SIMBOLOGIA: 1- Tempo Bom 2 - Chuva c/ cond. Trab. 3- Chuva s/ cond. Trab.				CATEGORIA			QTDE			
FINAL DE SEMANA - SEM SERVIÇOS				MÁO DE OBRA INDIRETA						
SERVIÇOS EXECUTADOS / OCORRÊNCIAS				Gerente de Obra Engenheiro Tec. de Segurança Aux Adm Mestre de obra Encarregado geral						
Hh DO DIA				Hh DO DIA						
CONSIDERAÇÕES				MÁO DE OBRA DIRETA						
OBSERVAÇÕES				Topografo Auxiliar de topografia Pedreiro Ajudante Geral Calçeteiro Carpinteiro Operador de Motosserra Motorista Montador Montador/Eletricista Eletricista Encanador Pintor						
RESUMO DO EFETIVO				EFETIVO DO DIA JORNADA DE TRABALHO Hh DO DIA Hh ACUMULADO						
EFETIVO EQUIPAMENTOS				TIPO QTDE.						
GERENTE DE OBRA:				FISCALIZAÇÃO:						
Data: 11/03/2023				Data: 11/03/2023						

CAMILLA...
 CREA...
 MP2 CONSTR...
 CNPJ 24.937.341/0001-52

MP2 CONSTRUÇÃO	RELATÓRIO DIÁRIO DE OBRA			Data						
	S	T	Q	Q	S	S	S	S	X	D
CLIENTE: PREFEITURA MUNICIPAL DE SANTALUZ				EFETIVO PESSOAL						
OBJETO: CONSTRUÇÃO DO CENTRO DE ESPECIALIDADES MÉDICAS										
CONTRATO Nº 254-2022		LICITAÇÃO Nº 001-2022		RDO: 12		CATEGORIA			QTDE	
Condições Climáticas: Manhã: (1) Tarde: (1) Noite: ()				MÃO DE OBRA INDIRETA						
SIMBOLOGIA 1- Tempo Bom 2- Chuva c/ cond. Trab. 3- Chuva s/ cond. Trab.				Gerente de Obra						
SERVIÇOS EXECUTADOS / OCORRÊNCIAS				Engenheiro						
				Tec. de Segurança						
				Aux Adm						
				Mestre de obra						
				Encarregado geral						
				Hh DO DIA						
				FINAL DE SEMANA - SEM SERVIÇOS				MÃO DE OBRA DIRETA		
Topografo										
Auxiliar de topografia										
Pedreiro										
Ajudante Geral										
Calçeteiro										
Carpinteiro										
Operador de Motosserra										
Motorista										
Montador										
Montador/Eletricista										
Eletricista										
Encanador										
Pintor										
Hh DO DIA										
CONSIDERAÇÕES				RESUMO DO EFETIVO						
				EFETIVO DO DIA						
				JORNADA DE TRABALHO						
				Hh DO DIA						
				Hh ACUMULADO						
OBSERVAÇÕES				EFETIVO EQUIPAMENTOS						
				TIPO						
				Veiculo Leve						
				Caminhão Munck						
				Caminhão Toco						
				Escavadeira						
				Pá carregadeira						
				Caçamba						
				Patrol						
				PC 200						
				Placa Vibratória						
GERENTE DE OBRA:				FISCALIZAÇÃO:						
Data: 12/03/2023				Data: 12/03/2023						

CARILLA
 OREN
 MP2 CONSTR. S.A.S. S.P.A.
 CNPJ 24.507.348/0001-02

 RELATÓRIO DIÁRIO DE OBRA				Data						
				X						
CLIENTE: PREFEITURA MUNICIPAL DE SANTALUZ OBJETO: CONSTRUÇÃO DO CENTRO DE ESPECIALIDADES MÉDICAS CONTRATO Nº 254-2022 LICITAÇÃO Nº 001-2022 RDO: 13				EFETIVO PESSOAL						
Condições Climáticas: Manhã: (1) Tarde: (1) Noite: ()				CATEGORIA			QTDE			
SIMBOLOGIA				MÃO DE OBRA INDIRETA						
SERVIÇOS EXECUTADOS / OCORRÊNCIAS				Gerente de Obra						
INSTALAÇÃO HIDROSSANITÁRIA DO 1º PAVIMENTO ARMAÇÃO DE PILAR OU VIGA DE UMA ESTRUTURA CONVENCIONAL DE CONCRETO ARMADO EM UM EDIFÍCIO DE MÚLTIPLOS PAVIMENTOS UTILIZANDO AÇO CA-60 DE 5,0 MM - MONTAGEM. AF_12/2015. ALVENARIA DE VEDAÇÃO DE BLOCOS CERÂMICOS FURADOS NA HORIZONTAL DE 9X19X19 CM (ESPESSURA 9 CM) E ARGAMASSA DE ASSENTAMENTO COM PREPARO EM BETONEIRA. AF_12/2021 EXECUÇÃO DO REBOCO EXECUÇÃO DO CHAPISCO				Engenheiro			1			
				Tec. de Segurança						
				Aux Adm						
				Mestre de obra						
				Encarregado geral			1			
				Hh DO DIA						
				MÃO DE OBRA DIRETA						
				Topografo						
				Auxiliar de topografia						
				Pedreiro			12			
				Ajudante Geral			8			
				Calceteiro						
				Carpinteiro			2			
				Operador de Motosserra						
				Motorista						
Montador										
Montador/Eletricista										
Eletricista										
Encanador			2							
Pintor										
Hh DO DIA										
CONSIDERAÇÕES				RESUMO DO EFETIVO						
				EFETIVO DO DIA						
				JORNADA DE TRABALHO						
				Hh DO DIA						
				Hh ACUMULADO						
OBSERVAÇÕES				EFETIVO EQUIPAMENTOS						
				TIPO			QTDE.			
				Veiculo Leve						
				Caminhão Munk						
				Caminhão Toco						
				Escavadeira						
				Pá carregadeira						
				Caçamba						
				Patrol						
PC 200										
Placa Vibratória										
GERENTE DE OBRA:				FISCALIZAÇÃO:						
Data: 13/03/2023				Data: 13/03/2023						

CAMILLA ROSALENE
 GERENTE DE OBRA
 MP2 CONSTRUÇÕES EIRELI
 CNPJ: 24.807.344/0001-51

 RELATÓRIO DIÁRIO DE OBRA				Data						
				S	T	Q	Q	S	S	D
CLIENTE: PREFEITURA MUNICIPAL DE SANTALUZ OBJETO: CONSTRUÇÃO DO CENTRO DE ESPECIALIDADES MÉDICAS CONTRATO N° 254-2022 LICITAÇÃO N° 001-2022 RDO: 14				EFETIVO PESSOAL						
Condições Climáticas: Manhã: (1) Tarde: (1) Noite: () SIMBOLOGIA 1- Tempo Bom 2 - Chuva c/ cond. Trab. 3- Chuva s/ cond. Trab.				CATEGORIA			QTDE			
SERVIÇOS EXECUTADOS / OCORRÊNCIAS				MÃO DE OBRA INDIRETA						
INSTALAÇÃO HIDROSSANITÁRIA DO 1º PAVIMENTO ARMAÇÃO DE PILAR OU VIGA DE UMA ESTRUTURA CONVENCIONAL DE CONCRETO ARMADO EM UM EDIFÍCIO DE MÚLTIPLOS PAVIMENTOS UTILIZANDO AÇO CA-60 DE 5,0 MM - MONTAGEM. AF_12/2015. ALVENARIA DE VEDAÇÃO DE BLOCOS CERÂMICOS FURADOS NA HORIZONTAL DE 9X19X19 CM (ESPESSURA 9 CM) E ARGAMASSA DE ASSENTAMENTO COM PREPARO EM BETONEIRA. AF_12/2021 EXECUÇÃO DO REBOCO EXECUÇÃO DO CHAPISCO				Gerente de Obra			1			
				Engenheiro						
				Tec. de Segurança						
				Aux Adm						
				Mestre de obra						
				Encarregado geral			1			
Hh DO DIA										
				MÃO DE OBRA DIRETA						
				Topografo						
				Auxiliar de topografia						
				Pedreiro			12			
				Ajudante Geral			8			
				Calçeteiro						
				Carpinteiro			2			
				Operador de Motosserra						
				Motorista						
				Montador						
				Montador/Eletricista						
				Eletricista						
				Encanador			2			
				Pintor						
Hh DO DIA										
CONSIDERAÇÕES				RESUMO DO EFETIVO						
				EFETIVO DO DIA						
				JORNADA DE TRABALHO						
				Hh DO DIA						
				Hh ACUMULADO						
OBSERVAÇÕES				EFETIVO EQUIPAMENTOS						
				TIPO			QTDE.			
				Veículo Leve						
				Caminhão Munck						
				Caminhão Toco						
				Escavadeira						
				Pá carregadeira						
				Caçamba						
				Patrol						
				PC 200						
Placa Vibratória										
GERENTE DE OBRA:				FISCALIZAÇÃO:						
Data: 14/03/2023				Data: 14/03/2023						

DANILLO M. DE SA
 CREA-41307-1/2015
 MP2 CONSTRUÇÕES ERE
 CNPJ 24.657.348/0001-05

RELATÓRIO DIÁRIO DE OBRA				Data									
				S	T	Q	Q	S	S	D			
				CLIENTE: PREFEITURA MUNICIPAL DE SANTALUZ OBJETO: CONSTRUÇÃO DO CENTRO DE ESPECIALIDADES MÉDICAS CONTRATO N° 254-2022 LICITAÇÃO N° 001-2022 RDO: 15								EFETIVO PESSOAL	
Condições Climáticas: Manhã: (1) Tarde: (1) Noite: ()				CATEGORIA		QTDE							
SIMBOLOGIA 1- Tempo Bom 2 - Chuva c/ cond. Trab. 3- Chuva s/ cond. Trab.				MÃO DE OBRA INDIRETA									
SERVIÇOS EXECUTADOS / OCORRÊNCIAS INSTALAÇÃO HIDROSSANITÁRIA DO 1º PAVIMENTO ARMAÇÃO DE PILAR OU VIGA DE UMA ESTRUTURA CONVENCIONAL DE CONCRETO ARMADO EM UM EDIFÍCIO DE MÚLTIPLOS PAVIMENTOS UTILIZANDO AÇO CA-60 DE 5,0 MM - MONTAGEM. AF_12/2015. ALVENARIA DE VEDAÇÃO DE BLOCOS CERÂMICOS FURADOS NA HORIZONTAL DE 9X19X19 CM (ESPESSURA 9 CM) E ARGAMASSA DE ASSENTAMENTO COM PREPARO EM BETONEIRA. AF_12/2021 EXECUÇÃO DO REBOCO EXECUÇÃO DO CHAPISCO				Gerente de Obra		Engenheiro 1							
				Tec. de Segurança									
				Aux Adm									
				Mestre de obra									
				Encarregado geral		1							
				MÃO DE OBRA DIRETA									
				Topografo									
				Auxiliar de topografia									
				Pedreiro		12							
				Ajudante Geral		8							
				Calçeteiro									
				Carpinteiro		2							
				Operador de Motosserra									
				Motorista									
				Montador									
				Montador/Eletricista									
				Eletricista									
				Encanador		2							
				Pintor									
				Hh DO DIA									
CONSIDERAÇÕES				RESUMO DO EFETIVO									
				EFETIVO DO DIA									
				JORNADA DE TRABALHO									
				Hh DO DIA									
				Hh ACUMULADO									
OBSERVAÇÕES				EFETIVO EQUIPAMENTOS									
				TIPO		QTDE.							
				Veículo Leve									
				Caminhão Munck									
				Caminhão Toco									
				Escavadeira									
				Pá carregadeira									
				Caçamba									
				Patrol									
				PC 200									
				Placa Vibratória									
GERENTE DE OBRA: Data: 15/03/2023				FISCALIZAÇÃO: Data: 15/03/2023									

DANIELA
 CREA: 0202787-0
 MF2 CONSTRUÇÕES EIREL
 CNPJ: 24.507.344/0001-55

	RELATÓRIO DIÁRIO DE OBRA			Data						
	S	T	Q	Q	X	S	S	D		
CLIENTE: PREFEITURA MUNICIPAL DE SANTALUZ OBJETO: CONSTRUÇÃO DO CENTRO DE ESPECIALIDADES MÉDICAS CONTRATO N° 254-2022 LICITAÇÃO N° 001-2022 RDO: 16				EFETIVO PESSOAL CATEGORIA QTDE						
Condições Climáticas: Manhã: (1) Tarde: (1) Noite: () SIMBOLOGIA 1- Tempo Bom 2 - Chuva c/ cond. Trab. 3- Chuva s/ cond. Trab.				MÃO DE OBRA INDIRETA						
SERVIÇOS EXECUTADOS / OCORRÊNCIAS INSTALAÇÃO HIDROSSANITÁRIA DO 1º PAVIMENTO INSTALAÇÃO HIDROSSANITÁRIA DO 1º PAVIMENTO ARMAÇÃO DE PILAR OU VIGA DE UMA ESTRUTURA CONVENCIONAL DE CONCRETO ARMADO EM UM EDIFÍCIO DE MÚLTIPLOS PAVIMENTOS UTILIZANDO AÇO CA-60 DE 5,0 MM - MONTAGEM, AF_12/2015. ALVENARIA DE VEDAÇÃO DE BLOCOS CERÂMICOS FURADOS NA HORIZONTAL DE 9X19X19 CM (ESPESSURA 9 CM) E ARGAMASSA DE ASSENTAMENTO COM PREPARO EM BETONEIRA, AF_12/2021 EXECUÇÃO DO REBOCO EXECUÇÃO DO CHAPISCO				Gerente de Obra Engenheiro 1 Tec. de Segurança Aux Adm Mestre de obra Encarregado geral 1 Hh DO DIA						
				MÃO DE OBRA DIRETA Topografo Auxiliar de topografia Pedreiro 12 Ajudante Geral 8 Calçeteiro Carpinteiro 2 Operador de Motosserra Motorista Montador Montador/Eletricista Eletricista Encanador 2 Pintor Hh DO DIA						
CONSIDERAÇÕES				RESUMO DO EFETIVO						
				EFETIVO DO DIA JORNADA DE TRABALHO Hh DO DIA Hh ACUMULADO						
OBSERVAÇÕES				EFETIVO EQUIPAMENTOS						
				TIPO QTDE. Veículo Leve Caminhão Munck Caminhão Toco Escavadeira Pá carregadeira Caçamba Patrol PC 200 Placa Vibratória						
GERENTE DE OBRA:				FISCALIZAÇÃO:						
Data: 16/03/2023				Data: 16/03/2023						



 DANIELA FERREIRA
 CREA-02/2019
 MP2 CONSTRUÇÕES S.R.L.
 CNPJ 24.937.344/0001-51

RELATÓRIO DIÁRIO DE OBRA					Data										
	CLIENTE: PREFEITURA MUNICIPAL DE SANTALUZ				S	T	Q	Q	X	S	S	D			
	OBJETO: CONSTRUÇÃO DO CENTRO DE ESPECIALIDADES MÉDICAS				EFETIVO PESSOAL										
CONTRATO N° 254-2022				LICITAÇÃO N° 001-2022		RDO: 17		CATEGORIA			QTDE				
Condições Climáticas: Manhã: (1) Tarde: (1) Noite: ()				MÃO DE OBRA INDIRETA											
SIMBOLOGIA				1- Tempo Bom		2- Chuva c/ cond. Trab.		3- Chuva s/ cond. Trab.		Gerente de Obra					
SERVIÇOS EXECUTADOS / OCORRÊNCIAS				Engenheiro								1			
				Tec. de Segurança											
				Aux Adm											
				Mestre de obra											
				Encarregado geral								1			
<p>INSTALAÇÃO HIDROSSANITÁRIA DO 1º PAVIMENTO</p> <p>INSTALAÇÃO HIDROSSANITÁRIA DO 1º PAVIMENTO</p> <p>ARMAÇÃO DE PILAR OU VIGA DE UMA ESTRUTURA CONVENCIONAL DE CONCRETO ARMADO EM UM EDIFÍCIO DE MÚLTIPLOS PAVIMENTOS UTILIZANDO AÇO CA-60 DE 5,0 MM - MONTAGEM. AF_12/2015.</p> <p>ALVENARIA DE VEDAÇÃO DE BLOCOS CERÂMICOS FURADOS NA HORIZONTAL DE 9X19X19 CM (ESPESSURA 9 CM) E ARGAMASSA DE ASSENTAMENTO COM PREPARO EM BETONEIRA. AF_12/2021</p> <p>EXECUÇÃO DO REBOCO</p> <p>EXECUÇÃO DO CHAPISCO</p>				MÃO DE OBRA DIRETA											
				Topografo											
				Auxiliar de topografia											
				Pedreiro								12			
				Ajudante Geral								8			
				Calcetelro											
				Carpinteiro								2			
				Operador de Motosserra											
				Motorista											
				Montador											
				Montador/Eletricista											
				Eletricista											
				Encanador								2			
				Pintor											
CONSIDERAÇÕES				RESUMO DO EFETIVO											
				EFETIVO DO DIA											
				JORNADA DE TRABALHO											
				Hh DO DIA											
OBSERVAÇÕES				Hh ACUMULADO											
				EFETIVO EQUIPAMENTOS											
				TIPO								QTDE.			
				Veiculo Leve											
				Caminhão Munck											
Caminhão Toco															
Escavadeira															
Pá carregadeira															
Caçamba															
Patrol															
PC 200															
Placa Vibratória															
GERENTE DE OBRA:				FISCALIZAÇÃO:											
Data: 17/03/2023				Data: 17/03/2023											



 DANIELA...
 CREA: ...
 MP2 CONSTRUTORA ETE,
 CNPJ 24.937.348/0001-95

		RELATÓRIO DIÁRIO DE OBRA			Data								
					S	T	Q	Q	S	S	X	D	
CLIENTE: PREFEITURA MUNICIPAL DE SANTALUZ		OBJETO: CONSTRUÇÃO DO CENTRO DE ESPECIALIDADES MÉDICAS			EFETIVO PESSOAL								
CONTRATO Nº 254-2022		LICITAÇÃO Nº 001-2022		RDO: 18		CATEGORIA			QTDE				
Condições Climáticas:		Manhã: (1)		Tarde: (1)		Noite: ()		MÃO DE OBRA INDIRETA					
SIMBOLOGIA		1- Tempo Bom			2 - Chuva c/ cond. Trab.		3- Chuva s/ cond. Trab.						
FINAL DE SEMANA - SEM SERVIÇOS		SERVIÇOS EXECUTADOS / OCORRÊNCIAS			Gerente de Obra								
					Engenheiro								
					Tec. de Segurança								
					Aux Adm								
					Mestre de obra								
					Encarregado geral								
					Hh DO DIA								
					MÃO DE OBRA DIRETA								
					Topografo								
					Auxiliar de topografia								
					Pedreiro								
					Ajudante Geral								
					Calçeteiro								
					Carpinteiro								
					Operador de Motosserra								
					Motorista								
					Montador								
					Montador/Eletricista								
					Eletricista								
					Encanador								
					Pintor								
					Hh DO DIA								
CONSIDERAÇÕES					RESUMO DO EFETIVO								
					EFETIVO DO DIA								
					JORNADA DE TRABALHO								
					Hh DO DIA								
					Hh ACUMULADO								
OBSERVAÇÕES					EFETIVO EQUIPAMENTOS								
					TIPO								
					Veiculo Leve							QTDE.	
					Caminhão MuncK								
					Caminhão Toco								
					Escavadeira								
					Pá carregadeira								
					Caçamba								
Patrol													
PC 200													
Placa Vibratória													
GERENTE DE OBRA:		FISCALIZAÇÃO:											
Data: 18/03/2023		Data: 18/03/2023											

DANILLO PEREIRA
 CREA-SP 112.000-0
 MP2 CONSTRUTORA S/A
 CNPJ 24.507.544/0001-08

 RELATÓRIO DIÁRIO DE OBRA				Data						
				S	T	Q	Q	S	S	D
CLIENTE: PREFEITURA MUNICIPAL DE SANTALUZ OBJETO: CONSTRUÇÃO DO CENTRO DE ESPECIALIDADES MÉDICAS				EFETIVO PESSOAL						
CONTRATO Nº 254-2022		LICITAÇÃO Nº 001-2022		RDO: 19		CATEGORIA		QTDE		
Condições Climáticas: Manhã: (1) Tarde: (1) Noite: () SIMBOLOGIA 1- Tempo Bom 2 - Chuva c/ cond. Trab. 3- Chuva s/ cond. Trab.				MÃO DE OBRA INDIRETA						
SERVIÇOS EXECUTADOS / OCORRÊNCIAS FINAL DE SEMANA - SEM SERVIÇOS				Gerente de Obra						
				Engenheiro Tec. de Segurança Aux Adm Mestre de obra Encarregado geral						
				Hh DO DIA						
				MÃO DE OBRA DIRETA						
				Topografo Auxiliar de topografia Pedreiro Ajudante Geral Calceteiro Carpinteiro Operador de Motosserra Motorista Montador Montador/Eletricista Eletricista Encanador Pintor						
				Hh DO DIA						
CONSIDERAÇÕES				RESUMO DO EFETIVO						
				EFETIVO DO DIA						
				JORNADA DE TRABALHO						
				Hh DO DIA						
OBSERVAÇÕES				Hh ACUMULADO						
				EFETIVO EQUIPAMENTOS						
				TIPO		QTDE.				
Veículo Leve										
Caminhão MuncK										
Caminhão Toco										
Escavadeira										
Pá carregadeira										
Caçamba										
Patrol										
PC 200										
Placa Vibratória										
GERENTE DE OBRA: Data: 19/03/2023				FISCALIZAÇÃO: Data: 19/03/2023						

DANILAN BERNARDINI
 CREA 312 048 2022
 MEIO AMBIENTE E SANEAMENTO
 CNPJ 04 507 348/0001 59

 RELATÓRIO DIÁRIO DE OBRA				Data						
				X						
CLIENTE: PREFEITURA MUNICIPAL DE SANTALUZ				S	T	Q	Q	S	S	D
OBJETO: CONSTRUÇÃO DO CENTRO DE ESPECIALIDADES MÉDICAS				EFETIVO PESSOAL						
CONTRATO N° 254-2022		LICITAÇÃO N° 001-2022		RDO: 20		CATEGORIA			QTDE	
Condições Climáticas: Manhã: (1) Tarde: (1) Noite: ()				MÃO DE OBRA INDIRETA						
SIMBOLOGIA				SERVIÇOS EXECUTADOS / OCORRÊNCIAS						
				Gerente de Obra						
				Engenheiro 1						
				Tec. de Segurança						
				Aux Adm						
				Mestre de obra						
				Encarregado geral 1						
				Hh DO DIA						
				MÃO DE OBRA DIRETA						
				Topografo						
				Auxiliar de topografia						
				Pedreiro 12						
				Ajudante Geral 8						
				Calçeteiro						
				Carpinteiro 2						
				Operador de Motosserra						
				Motorista						
				Montador						
				Montador/Eletricista						
				Eletricista						
				Encanador 2						
				Pintor						
				Hh DO DIA						
CONSIDERAÇÕES				RESUMO DO EFETIVO						
				EFETIVO DO DIA						
				JORNADA DE TRABALHO						
				Hh DO DIA						
				Hh ACUMULADO						
OBSERVAÇÕES				EFETIVO EQUIPAMENTOS						
				TIPO			QTDE.			
				Veículo Leve						
				Caminhão Munk						
				Caminhão Toco						
				Escavadeira						
				Pá carregadeira						
				Caçamba						
				Patrol						
				PC 200						
				Placa Vibratória						
GERENTE DE OBRA:				FISCALIZAÇÃO:						
Data: 20/03/2023				Data: 20/03/2023						

CARILLO
 CREA-DF 122.238-7
 MP2 CONSTRUÇÕES ERE
 CNPJ 24.597.946/0001-01

 RELATÓRIO DIÁRIO DE OBRA				Data										
				S	T	Q	Q	S	S	D				
CLIENTE: PREFEITURA MUNICIPAL DE SANTALUZ OBJETO: CONSTRUÇÃO DO CENTRO DE ESPECIALIDADES MÉDICAS CONTRATO Nº 254-2022 LICITAÇÃO Nº 001-2022 RDO: 21				EFETIVO PESSOAL										
Condições Climáticas: Manhã: (1) Tarde: (1) Noite: () SIMBOLOGIA 1- Tempo Bom 2 - Chuva c/ cond. Trab. 3- Chuva s/ cond. Trab.				CATEGORIA			QTDE							
SERVIÇOS EXECUTADOS / OCORRÊNCIAS				MÃO DE OBRA INDIRETA										
INSTALAÇÃO HIDROSSANITÁRIA DO 1º PAVIMENTO ARMAÇÃO DE PILAR OU VIGA DE UMA ESTRUTURA CONVENCIONAL DE CONCRETO ARMADO EM UM EDIFÍCIO DE MÚLTIPLOS PAVIMENTOS UTILIZANDO AÇO CA-60 DE 5,0 MM - MONTAGEM. AF_12/2015. ALVENARIA DE VEDAÇÃO DE BLOCOS CERÂMICOS FURADOS NA HORIZONTAL DE 9X19X19 CM (ESPESSURA 9 CM) E ARGAMASSA DE ASSENTAMENTO COM PREPARO EM BETONEIRA. AF_12/2021 EXECUÇÃO DO REBOCO EXECUÇÃO DO CHAPISCO				Gerente de Obra										
				Engenheiro			1							
				Tec. de Segurança										
				Aux Adm										
				Mestre de obra										
				Encarregado geral			1							
								Hh DO DIA						
								MÃO DE OBRA DIRETA						
				Topografo										
				Auxiliar de topografia										
				Pedreiro			12							
				Ajudante Geral			8							
				Calceteiro										
				Carpinteiro			2							
				Operador de Motosserra										
				Motorista										
				Montador										
				Montador/Eletricista										
				Eletricista										
				Encanador			2							
				Pintor										
				Hh DO DIA										
CONSIDERAÇÕES				RESUMO DO EFETIVO										
				EFETIVO DO DIA										
				JORNADA DE TRABALHO										
				Hh DO DIA										
				Hh ACUMULADO										
OBSERVAÇÕES				EFETIVO EQUIPAMENTOS										
				TIPO			QTDE.							
				Veículo Leve										
				Caminhão Munck										
				Caminhão Toco										
				Escavadeira										
				Pá carregadeira										
				Caçamba										
				Patrol										
PC 200														
Placa Vibretória														
GERENTE DE OBRA: Data: 21/03/2023				FISCALIZAÇÃO: Data: 21/03/2023										

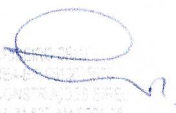

 DANIELA ...
 CPF: ...
 MP2 CONSTRUÇÕES EIREL
 CNPJ: 24.507.344/0001-58

RELATÓRIO DIÁRIO DE OBRA				Data						
				S	T	Q	Q	S	S	D
				CLIENTE: PREFEITURA MUNICIPAL DE SANTALUZ OBJETO: CONSTRUÇÃO DO CENTRO DE ESPECIALIDADES MÉDICAS CONTRATO N° 254-2022 LICITAÇÃO N° 001-2022 RDO: 22						
Condições Climáticas: SIMBOLOGIA				EFETIVO PESSOAL CATEGORIA QTDE						
SERVIÇOS EXECUTADOS / OCORRÊNCIAS				MÃO DE OBRA INDIRETA						
INSTALAÇÃO HIDROSSANITÁRIA DO 1º PAVIMENTO ARMAÇÃO DE PILAR OU VIGA DE UMA ESTRUTURA CONVENCIONAL DE CONCRETO ARMADO EM UM EDIFÍCIO DE MÚLTIPLOS PAVIMENTOS UTILIZANDO AÇO CA-60 DE 5,0 MM - MONTAGEM. AF_12/2015. ALVENARIA DE VEDAÇÃO DE BLOCOS CERÂMICOS FURADOS NA HORIZONTAL DE 9X19X19 CM (ESPESSURA 9 CM) E ARGAMASSA DE ASSENTAMENTO COM PREPARO EM BETONEIRA. AF_12/2021 EXECUÇÃO DO REBOCO EXECUÇÃO DO CHAPISCO				Gerente de Obra Engenheiro 1 Tec. de Segurança Aux Adm Mestre de obra Encarregado geral 1						
				Hh DO DIA						
				MÃO DE OBRA DIRETA						
				Topografo Auxiliar de topografia Pedreiro 12 Ajudante Geral 8 Calceteiro Carpinteiro 2 Operador de Motosserra Motorista Montador Montador/Eletricista Eletricista Encanador 2 Pintor						
				Hh DO DIA						
				RESUMO DO EFETIVO						
				EFETIVO DO DIA JORNADA DE TRABALHO Hh DO DIA Hh ACUMULADO						
				EFETIVO EQUIPAMENTOS						
				TIPO QTDE. Veículo Leve Caminhão Munck Caminhão Toco Escavadeira Pá carregadeira Caçamba Patrol PC 200 Placa Vibratória						
				GERENTE DE OBRA: Data: 22/03/2023				FISCALIZAÇÃO: Data: 22/03/2023		

DANIELA...
 CREA...
 MP2 CONSTRUÇÕES E P...
 CNPJ: 24.507.344/0001-55

 RELATÓRIO DIÁRIO DE OBRA				Data						
				S	T	Q	Q	S	S	D
CLIENTE: PREFEITURA MUNICIPAL DE SANTALUZ OBJETO: CONSTRUÇÃO DO CENTRO DE ESPECIALIDADES MÉDICAS CONTRATO Nº 254-2022 LICITAÇÃO Nº 001-2022 RDO: 23				EFETIVO PESSOAL						
Condições Climáticas: Manhã: (1) Tarde: (1) Noite: () SIMBOLOGIA 1- Tempo Bom 2- Chuva c/ cond. Trab. 3- Chuva s/ cond. Trab.				CATEGORIA			QTDE			
SERVIÇOS EXECUTADOS / OCORRÊNCIAS EXECUÇÃO DO REBOCO (COMPOSIÇÃO REPRESENTATIVA) EXECUÇÃO DE ESTRUTURAS DE CONCRETO ARMADO, PARA EDIFICAÇÃO INSTITUCIONAL TÉRREA, FCK = 25 MPA. AF_01/2017. Ponto de esgoto com tubo de pvc rígido soldável de Ø 100 mm (vaso sanitário) Ponto de esgoto com tubo de pvc rígido soldável de Ø 40 mm (lavatórios, mictórios, ralos sifonados, etc...) INSTALAÇÃO HIDROSSANITÁRIA DO 1º PAVIMENTO				MÃO DE OBRA INDIRETA						
				Gerente de Obra						
				Engenheiro						
				Tec. de Segurança						
				Aux Adm						
				Mestre de obra						
				Encarregado geral						
				Hh DO DIA						
				MÃO DE OBRA DIRETA						
				Topografo						
				Auxiliar de topografia						
				Pedreiro						
				Ajudante Geral						
				Calceteiro						
				Carpinteiro						
				Operador de Motosserra						
				Motorista						
				Montador						
				Montador/Eletricista						
				Eletricista						
				Encanador						
				Pintor						
				Hh DO DIA						
CONSIDERAÇÕES				RESUMO DO EFETIVO						
				EFETIVO DO DIA						
				JORNADA DE TRABALHO						
				Hh DO DIA						
				Hh ACUMULADO						
OBSERVAÇÕES				EFETIVO EQUIPAMENTOS						
				TIPO			QTDE.			
				Veiculo Leve						
				Caminhão Munck						
				Caminhão Toco						
				Escavadeira						
				Pá carregadeira						
				Caçamba						
				Patrol						
				PC 200						
				Placa Vibratória						
GERENTE DE OBRA:				FISCALIZAÇÃO:						
Data: 23/03/2023				Data: 23/03/2023						



 DANIELA
 CPF: 020.221.212-00
 MP2 CONSTR. E OBRAS S.P.A.
 CNPJ: 24.507.344/0001-25

		RELATÓRIO DIÁRIO DE OBRA			Data						
					S	T	Q	Q	X	S	S
CLIENTE: PREFEITURA MUNICIPAL DE SANTALUZ OBJETO: CONSTRUÇÃO DO CENTRO DE ESPECIALIDADES MÉDICAS CONTRATO N° 254-2022 LICITAÇÃO N° 001-2022 RDO: 24		EFETIVO PESSOAL									
Condições Climáticas: Manhã: (1) Tarde: (1) Noite: ()		CATEGORIA			QTDE						
SIMBOLOGIA 1- Tempo Bom 2 - Chuva c/ cond. Trab. 3- Chuva s/ cond. Trab.		MÃO DE OBRA INDIRETA									
SERVIÇOS EXECUTADOS / OCORRÊNCIAS EXECUÇÃO DO REBOCO (COMPOSIÇÃO REPRESENTATIVA) EXECUÇÃO DE ESTRUTURAS DE CONCRETO ARMADO, PARA EDIFICAÇÃO INSTITUCIONAL TÉRREA, FCK = 25 MPA. AF_01/2017. Ponto de esgoto com tubo de pvc rígido soldável de Ø 100 mm (vaso sanitário) Ponto de esgoto com tubo de pvc rígido soldável de Ø 40 mm (lavatórios, mictórios, ralos sifonados, etc...)		Gerente de Obra									
		Engenheiro			1						
		Tec. de Segurança									
		Aux Adm									
		Mestre de obra									
		Encarregado geral			1						
		Hh DO DIA									
		MÃO DE OBRA DIRETA									
		Topografo									
		Auxiliar de topografia									
		Pedreiro			12						
		Ajudante Geral			8						
		Calçeteiro									
		Carpinteiro			2						
		Operador de Motosserra									
		Motorista									
		Montador									
		Montador/Eletricista									
		Eletricista									
		Encanador			2						
		Pintor									
		Hh DO DIA									
CONSIDERAÇÕES		RESUMO DO EFETIVO									
		EFETIVO DO DIA									
		JORNADA DE TRABALHO									
		Hh DO DIA									
		Hh ACUMULADO									
OBSERVAÇÕES		EFETIVO EQUIPAMENTOS									
		TIPO			QTDE.						
		Veículo Leve									
		Caminhão Munck									
		Caminhão Toco									
		Escavadeira									
		Pá carregadeira									
		Caçamba									
		Patrol									
		PC 200									
		Placa Vibratória									
GERENTE DE OBRA: Data: 24/03/2023		FISCALIZAÇÃO: Data: 24/03/2023									

CAVALLA
 CREA
 MP2 CONSTRUÇÕES S/A
 CNPJ 24.532.548/0001-53

 RELATÓRIO DIÁRIO DE OBRA				Data							
				S	T	Q	Q	S	S	D	
CLIENTE: PREFEITURA MUNICIPAL DE SANTALUZ OBJETO: CONSTRUÇÃO DO CENTRO DE ESPECIALIDADES MÉDICAS CONTRATO Nº 254-2022 LICITAÇÃO Nº 001-2022 RDO: 25				EFETIVO PESSOAL							
Condições Climáticas: Manhã: (1) Tarde: (1) Noite: () SIMBOLOGIA 1- Tempo Bom 2- Chuva c/ cond. Trab. 3- Chuva s/ cond. Trab.				CATEGORIA			QTDE				
SERVIÇOS EXECUTADOS / OCORRÊNCIAS				MÃO DE OBRA INDIRETA							
FINAL DE SEMANA - SEM SERVIÇOS											
				CONSIDERAÇÕES				MÃO DE OBRA DIRETA			
Topografo											
Auxiliar de topografia											
Pedreiro											
Ajudante Geral											
Calçeteiro											
Carpinteiro											
Operador de Motosserra											
Motorista											
Montador											
Montador/Eletricista											
Eletricista											
Encanador											
Pintor											
OBSERVAÇÕES				RESUMO DO EFETIVO							
				EFETIVO DO DIA							
				JORNADA DE TRABALHO							
				Hh DO DIA							
Hh ACUMULADO											
GERENTE DE OBRA: Data: 25/03/2023				EFETIVO EQUIPAMENTOS							
				TIPO							QTDE.
				Veículo Leve							
				Caminhão Munk							
				Caminhão Toco							
				Escavadeira							
				Pá carregadeira							
				Caçamba							
				Patrol							
				PC 200							
Placa Vibratória											
FISCALIZAÇÃO: Data: 25/03/2023											

CAVALLA
 CREA-SP 122.208-0
 MF2 CONSTRUÇÕES EIRE
 CNPJ 24.607.844/0001-03

 RELATÓRIO DIÁRIO DE OBRA				Data						
				S	T	Q	Q	S	S	X
CLIENTE: PREFEITURA MUNICIPAL DE SANTALUZ OBJETO: CONSTRUÇÃO DO CENTRO DE ESPECIALIDADES MÉDICAS CONTRATO N° 254-2022 LICITAÇÃO N° 001-2022 RDO: 26				EFETIVO PESSOAL						
Condições Climáticas: Manhã: (3) Tarde: (3) Noite: () SIMBOLOGIA: 1- Tempo Bom 2 - Chuva s/ cond. Trab. 3- Chuva s/ cond. Trab.				CATEGORIA			QTDE			
SERVIÇOS EXECUTADOS / OCORRÊNCIAS FINAL DE SEMANA - SEM SERVIÇOS				MÃO DE OBRA INDIRETA						
				Gerente de Obra Engenheiro Tec. de Segurança Aux Adm Mestre de obra Encarregado geral						
				MÃO DE OBRA DIRETA						
				Topografo Auxiliar de topografia Pedreiro Ajudante Geral Calceteiro Carpinteiro Operador de Motosserra Motorista Montador Montador/Eletricista Eletricista Encanador Pintor						
CONSIDERAÇÕES				RESUMO DO EFETIVO						
				EFETIVO DO DIA						
				JORNADA DE TRABALHO						
				Hh DO DIA Hh ACUMULADO						
OBSERVAÇÕES				EFETIVO EQUIPAMENTOS						
				TIPO QTDE.						
				Veículo Leve						
				Caminhão Munck						
				Caminhão Toco						
				Escavadeira						
				Pá carregadeira						
				Caçamba						
Patrol										
PC 200										
Placa Vibratória										
GERENTE DE OBRA: Data: 26/03/2023				FISCALIZAÇÃO: Data: 26/03/2023						

CAVALARI
 CRENDENCIADO
 MP2 CONSTRUÇÕES EIRELI
 CNPJ 24.551.344/0001-85

	RELATÓRIO DIÁRIO DE OBRA					Data										
	CLIENTE: PREFEITURA MUNICIPAL DE SANTALUZ					X										
OBJETO: CONSTRUÇÃO DO CENTRO DE ESPECIALIDADES MÉDICAS					S	T	Q	Q	S	S	D	EFETIVO PESSOAL				
CONTRATO N° 254-2022 LICITAÇÃO N° 001-2022 RDO: 27					CATEGORIA			QTDE								
Condições Climáticas: Manhã: (1) Tarde: (1) Noite: ()					MÃO DE OBRA INDIRETA											
SIMBOLOGIA					Gerente de Obra											
SERVIÇOS EXECUTADOS / OCORRÊNCIAS EXECUÇÃO DO REBOCO (COMPOSIÇÃO REPRESENTATIVA) EXECUÇÃO DE ESTRUTURAS DE CONCRETO ARMADO, PARA EDIFICAÇÃO INSTITUCIONAL TÉRREA, FCK = 25 MPA. AF_01/2017. Ponto de esgoto com tubo de pvc rígido soldável de Ø 100 mm (vaso sanitário) Ponto de esgoto com tubo de pvc rígido soldável de Ø 40 mm (lavatórios, mictórios, ralos sifonados, etc...) INSTALAÇÃO HIDROSSANITÁRIA DO 1º PAVIMENTO					Engenheiro							1				
					Tec. de Segurança											
					Aux Adm											
					Mestre de obra											
					Encarregado geral							1				
					Hh DO DIA											
					MÃO DE OBRA DIRETA											
					Topografo											
					Auxiliar de topografia											
					Pedreiro							12				
					Ajudante Geral							8				
					Calcetelro											
					Carpinteiro							2				
					Operador de Motoserra											
					Motorista											
					Montador											
					Montador/Eletricista											
					Eletricista											
					Encanador							2				
					Pintor											
Hh DO DIA																
CONSIDERAÇÕES					RESUMO DO EFETIVO											
					EFETIVO DO DIA											
					JORNADA DE TRABALHO											
					Hh DO DIA											
					Hh ACUMULADO											
OBSERVAÇÕES					EFETIVO EQUIPAMENTOS											
					TIPO			QTDE.								
					Veiculo Leve											
					Caminhão Muncck											
					Caminhão Toco											
					Escavadeira											
					Pá carregadeira											
					Caçamba											
					Patrol											
					PC 200											
					Placa Vibratória											
GERENTE DE OBRA:					FISCALIZAÇÃO:											
Data: 27/03/2023					Data: 27/03/2023											

CAMILLA
CRE-4
MP2 CONSTRUTORA
CNPJ 24.530.344/0001-01

RELATÓRIO DIÁRIO DE OBRA				Data								
 CLIENTE: PREFEITURA MUNICIPAL DE SANTALUZ OBJETO: CONSTRUÇÃO DO CENTRO DE ESPECIALIDADES MÉDICAS CONTRATO N° 254-2022 LICITAÇÃO N° 001-2022 RDO: 28				S	X							
					T	Q	Q	S	S	D		
Condições Climáticas: Manhã: (1) Tarde: (1) Noite: ()				ELETIVO PESSOAL								
SIMBOLOGIA				MÃO DE OBRA INDIRETA				QTDE				
1- Tempo Bom 2 - Chuva c/ cond. Trab. 3- Chuva s/ cond. Trab.				Gerente de Obra								
SERVIÇOS EXECUTADOS / OCORRÊNCIAS EXECUÇÃO DO REBOCO (COMPOSIÇÃO REPRESENTATIVA) EXECUÇÃO DE ESTRUTURAS DE CONCRETO ARMADO, PARA EDIFICAÇÃO INSTITUCIONAL TÉRREA, FCK = 25 MPA. AF_01/2017. Ponto de esgoto com tubo de pvc rígido soldável de Ø 100 mm (vaso sanitário) Ponto de esgoto com tubo de pvc rígido soldável de Ø 40 mm (lavatórios, mictórios, ralos sifonados, etc...) INSTALAÇÃO HIDROSSANITÁRIA DO 1º PAVIMENTO				Engenheiro				1				
				Tec. de Segurança								
				Aux Adm								
				Mestre de obra								
				Encarregado geral				1				
				Hh DO DIA								
				MÃO DE OBRA DIRETA								
				Topografo								
				Auxiliar de topografia								
				Pedreiro				12				
Ajudante Geral				8								
Calceteiro												
Carpinteiro				2								
Operador de Motosserra												
Motorista												
Montador												
Montador/Eletricista												
Eletricista												
Encanador				2								
Pintor												
Hh DO DIA												
CONSIDERAÇÕES				RESUMO DO EFETIVO								
				EFETIVO DO DIA								
				JORNADA DE TRABALHO								
				Hh DO DIA								
				Hh ACUMULADO								
OBSERVAÇÕES				EFETIVO EQUIPAMENTOS								
				TIPO		QTDE.						
				Veículo Leve								
				Caminhão Munck								
				Caminhão Toco								
				Escavadeira								
				Pá carregadeira								
				Caçamba								
				Patrol								
PC 200												
Placa Vibratória												
GERENTE DE OBRA:				FISCALIZAÇÃO:								
Data: 28/03/2023				Data: 28/03/2023								

 CAVALLA
 CREA-SP 122.208-0
 MP2 CONSTRUÇÃO E RECONSTRUÇÃO
 CNPJ 24.507.840/0001-05

RELATÓRIO DIÁRIO DE OBRA				Data						
				S	T	Q	Q	S	S	D
	CLIENTE: PREFEITURA MUNICIPAL DE SANTALUZ			EFETIVO PESSOAL						
	OBJETO: CONSTRUÇÃO DO CENTRO DE ESPECIALIDADES MÉDICAS									
	CONTRATO Nº 254-2022	LICITAÇÃO Nº 001-2022	RDO: 29	CATEGORIA		QTDE				
Condições Climáticas:	Manhã: (1)	Tarde: (1)	Noite: ()	MÃO DE OBRA INDIRETA						
SIMBOLOGIA	1- Tempo Bom 2 - Chuva c/ cond. Trab. 3- Chuva s/ cond. Trab.			Gerente de Obra						
SERVIÇOS EXECUTADOS / OCORRÊNCIAS				Engenheiro 1						
				Tec. de Segurança						
EXECUÇÃO DO REBOCO (COMPOSIÇÃO REPRESENTATIVA) EXECUÇÃO DE ESTRUTURAS DE CONCRETO ARMADO, PARA EDIFICAÇÃO INSTITUCIONAL TÉRREA, FCK = 25 MPA. AF_01/2017. Ponto de esgoto com tubo de pvc rígido soldável de Ø 100 mm (vaso sanitário) Ponto de esgoto com tubo de pvc rígido soldável de Ø 40 mm (lavatórios, mictórios, ralos sifonados, etc...) INSTALAÇÃO HIDROSSANITÁRIA DO 1º PAVIMENTO				Aux Adm						
				Mestre de obra						
				Encarregado geral 1						
				Hh DO DIA						
				MÃO DE OBRA DIRETA						
				Topografo						
				Auxiliar de topografia						
				Pedreiro 12						
				Ajudante Geral 8						
				Calceteiro						
				Carpinteiro 2						
				Operador de Motoserra						
				Motorista						
				Montador						
				Montador/Eletricista						
				Eletricista						
				Encanador 2						
				Pintor						
				Hh DO DIA						
CONSIDERAÇÕES				RESUMO DO EFETIVO						
				EFETIVO DO DIA						
				JORNADA DE TRABALHO						
				Hh DO DIA						
				Hh ACUMULADO						
OBSERVAÇÕES				EFETIVO EQUIPAMENTOS						
				TIPO						
				Veículo Leve						
				Caminhão Muncck						
				Caminhão Toco						
				Escavadeira						
				Pá carregadeira						
				Caçamba						
				Patrol						
PC 200										
Placa Vibratória										
GERENTE DE OBRA:				FISCALIZAÇÃO:						
Data: 29/03/2023				Data: 29/03/2023						



 CAMILLA
 CRECH
 MP2 CONSTRUÇÕES
 CNPJ 24.531.344/0001-07

	RELATÓRIO DIÁRIO DE OBRA				Data							
	CLIENTE: PREFEITURA MUNICIPAL DE SANTALUZ OBJETO: CONSTRUÇÃO DO CENTRO DE ESPECIALIDADES MÉDICAS CONTRATO Nº 254-2022 LICITAÇÃO Nº 001-2022 RDO: 30							x				
	Condições Climáticas: Manhã: (1) Tarde: (1) Noite: ()				S T Q Q S S D							
SIMBOLOGIA	SERVIÇOS EXECUTADOS / OCORRÊNCIAS			EFETIVO PESSOAL			MÃO DE OBRA DIRETA					
EXECUÇÃO DO REBOCO (COMPOSIÇÃO REPRESENTATIVA) EXECUÇÃO DE ESTRUTURAS DE CONCRETO ARMADO, PARA EDIFICAÇÃO INSTITUCIONAL TÉRREA, FCK = 25 MPA. AF_01/2017. Ponto de esgoto com tubo de pvc rígido soldável de Ø 100 mm (vaso sanitário) Ponto de esgoto com tubo de pvc rígido soldável de Ø 40 mm (lavatórios, mictórios, ralos sifonados, etc...)							Gerente de Obra Engenheiro 1 Tec. de Segurança Aux Adm Mestre de obra Encarregado geral 1					
INSTALAÇÃO HIDROSSANITÁRIA DO 1º PAVIMENTO							Hh DO DIA					
							Hh DO DIA					
CONSIDERAÇÕES							RESUMO DO EFETIVO					
							EFETIVO DO DIA JORNADA DE TRABALHO Hh DO DIA Hh ACUMULADO					
OBSERVAÇÕES							EFETIVO EQUIPAMENTOS					
							TIPO QTDE.					
							Veículo Leve Caminhão Munck Caminhão Toco Escavadeira Pá carregadeira Caçamba Patrol PC 200 Placa Vibratória					
GERENTE DE OBRA: Data: 30/03/2023				FISCALIZAÇÃO: Data: 30/03/2023								

DANIELA
 CREA-BA 183.828
 MP2 CONSTRUÇÕES EIRE
 CNPJ 24.607.348/0001-95

 RELATÓRIO DIÁRIO DE OBRA			Data						
			S	T	Q	Q	S	S	D
CLIENTE: PREFEITURA MUNICIPAL DE SANTALUZ OBJETO: CONSTRUÇÃO DO CENTRO DE ESPECIALIDADES MÉDICAS CONTRATO N° 254-2022 LIGITAÇÃO N° 001-2022 RDO: 32			EFETIVO PESSOAL						
Condições Climáticas: Manhã: (1) Tarde: (1) Noite: ()			CATEGORIA				QTDE		
SIMBOLOGIA			MÃO DE OBRA INDIRETA						
SERVIÇOS EXECUTADOS / OCORRÊNCIAS FINAL DE SEMANA - SEM SERVIÇOS			Gerente de Obra Engenheiro Tec. de Segurança Aux Adm Mestre de obra Encarregado geral						
			Hh DO DIA						
			MÃO DE OBRA DIRETA						
			Topografo						
			Auxiliar de topografia						
			Pedreiro						
			Ajudante Geral						
			Calcetelo						
			Carpinteiro						
			Operador de Motosserra						
			Motorista						
			Montador						
			Montador/Eletricista						
			Eletricista						
			Encanador						
			Pintor						
			Hh DO DIA						
CONSIDERAÇÕES			RESUMO DO EFETIVO						
			EFETIVO DO DIA						
			JORNADA DE TRABALHO						
			Hh DO DIA						
			Hh ACUMULADO						
OBSERVAÇÕES			EFETIVO EQUIPAMENTOS						
			TIPO				QTDE.		
			Veículo Leve						
			Caminhão Munck						
			Caminhão Toco						
			Escavadeira						
			Pá carregadeira						
			Caçamba						
			Patrol						
PC 200									
Placa Vibratória									
GERENTE DE OBRA:			FISCALIZAÇÃO:						
Data: 01/04/2023			Data: 01/04/2023						

DANIELA
 CREA 122
 MP2 CONSTRUÇÕES EIRE
 CNPJ 24.507.844/0001-05

 RELATÓRIO DIÁRIO DE OBRA	Data						
							X
	S	T	Q	Q	S	S	D
CLIENTE: PREFEITURA MUNICIPAL DE SANTALUZ OBJETO: CONSTRUÇÃO DO CENTRO DE ESPECIALIDADES MÉDICAS CONTRATO N° 254-2022 LICITAÇÃO N° 001-2022 RDO: 33	EFETIVO PESSOAL						
Condições Climáticas: Manhã: (1) Tarde: (1) Noite: () SIMBOLOGIA: 1- Tempo Bom 2- Chuva c/ cond. Trab. 3- Chuva s/ cond. Trab.	CATEGORIA		QTDE				
SERVIÇOS EXECUTADOS / OCORRÊNCIAS FINAL DE SEMANA - SEM SERVIÇOS	MÃO DE OBRA INDIRETA						
	Gerente de Obra						
Engenheiro							
Tec. de Segurança							
Aux Adm							
Mestre de obra							
Encarregado geral							
Hh DO DIA							
MÃO DE OBRA DIRETA							
Topografo							
Auxiliar de topografia							
Pedreiro							
Ajudante Geral							
Calceteiro							
Carpinteiro							
Operador de Motosserra							
Motorista							
Montador							
Montador/Eletricista							
Eletricista							
Encanador							
Pintor							
Hh DO DIA							
CONSIDERAÇÕES	RESUMO DO EFETIVO						
	EFETIVO DO DIA						
	JORNADA DE TRABALHO						
	Hh DO DIA						
	Hh ACUMULADO						
OBSERVAÇÕES	EFETIVO EQUIPAMENTOS						
	TIPO		QTDE.				
	Veículo Leve						
	Caminhão Munck						
	Caminhão Toco						
	Escavadeira						
	Pá carregadeira						
	Caçamba						
	Patrol						
PC 200							
Placa Vibratória							
GERENTE DE OBRA:		FISCALIZAÇÃO:					
Data: 02/04/2023		Data: 02/04/2023					

CAVALLA
 CREA: 032.238/0-8
 MP2 CONSTRUTORA
 CNPJ: 24.367.546/0103

 MP2 <small>PREFEITURA MUNICIPAL DE SANTALUZ</small>	RELATÓRIO DIÁRIO DE OBRA			<table border="1" style="width: 100%; border-collapse: collapse;"> <tr> <th>Data</th> <th>X</th> <th></th> <th></th> <th></th> <th></th> <th></th> <th></th> <th></th> </tr> <tr> <td>S</td> <td>T</td> <td>Q</td> <td>Q</td> <td>S</td> <td>S</td> <td>D</td> <td></td> <td></td> </tr> </table>							Data	X								S	T	Q	Q	S	S	D																																																														
	Data	X																																																																																						
	S	T	Q	Q	S	S	D																																																																																	
	CLIENTE: PREFEITURA MUNICIPAL DE SANTALUZ				<table border="1" style="width: 100%; border-collapse: collapse;"> <tr> <th colspan="2" style="text-align: center;">EFETIVO PESSOAL</th> </tr> <tr> <th style="text-align: center;">CATEGORIA</th> <th style="text-align: center;">QTDE</th> </tr> <tr> <td colspan="2" style="text-align: center;">MÃO DE OBRA INDIRETA</td> </tr> <tr> <td>Gerente de Obra</td> <td></td> </tr> <tr> <td>Engenheiro</td> <td style="text-align: center;">1</td> </tr> <tr> <td>Tec. de Segurança</td> <td></td> </tr> <tr> <td>Aux Adm</td> <td></td> </tr> <tr> <td>Mestre de obra</td> <td></td> </tr> <tr> <td>Encarregado geral</td> <td style="text-align: center;">1</td> </tr> <tr> <td colspan="2" style="text-align: center;">MÃO DE OBRA DIRETA</td> </tr> <tr> <td>Topografo</td> <td></td> </tr> <tr> <td>Auxiliar de topografia</td> <td></td> </tr> <tr> <td>Pedreiro</td> <td style="text-align: center;">12</td> </tr> <tr> <td>Ajudante Geral</td> <td style="text-align: center;">8</td> </tr> <tr> <td>Calçeteiro</td> <td></td> </tr> <tr> <td>Carpinteiro</td> <td style="text-align: center;">2</td> </tr> <tr> <td>Operador de Motoserra</td> <td></td> </tr> <tr> <td>Motorista</td> <td></td> </tr> <tr> <td>Montador</td> <td></td> </tr> <tr> <td>Montador/Eletricista</td> <td></td> </tr> <tr> <td>Eletricista</td> <td></td> </tr> <tr> <td>Encanador</td> <td style="text-align: center;">2</td> </tr> <tr> <td>Pintor</td> <td></td> </tr> <tr> <td colspan="2" style="text-align: center;">RESUMO DO EFETIVO</td> </tr> <tr> <td>EFETIVO DO DIA</td> <td></td> </tr> <tr> <td>JORNADA DE TRABALHO</td> <td></td> </tr> <tr> <td>Hh DO DIA</td> <td></td> </tr> <tr> <td>Hh ACUMULADO</td> <td></td> </tr> <tr> <td colspan="2" style="text-align: center;">EFETIVO EQUIPAMENTOS</td> </tr> <tr> <th style="text-align: center;">TIPO</th> <th style="text-align: center;">QTDE.</th> </tr> <tr> <td>Veículo Leve</td> <td></td> </tr> <tr> <td>Caminhão Munck</td> <td></td> </tr> <tr> <td>Caminhão Toco</td> <td></td> </tr> <tr> <td>Escavadeira</td> <td></td> </tr> <tr> <td>Pá carregadeira</td> <td></td> </tr> <tr> <td>Caçamba</td> <td></td> </tr> <tr> <td>Patrol</td> <td></td> </tr> <tr> <td>PC 200</td> <td></td> </tr> <tr> <td>Placa Vibratória</td> <td></td> </tr> </table>							EFETIVO PESSOAL		CATEGORIA	QTDE	MÃO DE OBRA INDIRETA		Gerente de Obra		Engenheiro	1	Tec. de Segurança		Aux Adm		Mestre de obra		Encarregado geral	1	MÃO DE OBRA DIRETA		Topografo		Auxiliar de topografia		Pedreiro	12	Ajudante Geral	8	Calçeteiro		Carpinteiro	2	Operador de Motoserra		Motorista		Montador		Montador/Eletricista		Eletricista		Encanador	2	Pintor		RESUMO DO EFETIVO		EFETIVO DO DIA		JORNADA DE TRABALHO		Hh DO DIA		Hh ACUMULADO		EFETIVO EQUIPAMENTOS		TIPO	QTDE.	Veículo Leve		Caminhão Munck		Caminhão Toco		Escavadeira		Pá carregadeira		Caçamba		Patrol		PC 200		Placa Vibratória
EFETIVO PESSOAL																																																																																								
CATEGORIA	QTDE																																																																																							
MÃO DE OBRA INDIRETA																																																																																								
Gerente de Obra																																																																																								
Engenheiro	1																																																																																							
Tec. de Segurança																																																																																								
Aux Adm																																																																																								
Mestre de obra																																																																																								
Encarregado geral	1																																																																																							
MÃO DE OBRA DIRETA																																																																																								
Topografo																																																																																								
Auxiliar de topografia																																																																																								
Pedreiro	12																																																																																							
Ajudante Geral	8																																																																																							
Calçeteiro																																																																																								
Carpinteiro	2																																																																																							
Operador de Motoserra																																																																																								
Motorista																																																																																								
Montador																																																																																								
Montador/Eletricista																																																																																								
Eletricista																																																																																								
Encanador	2																																																																																							
Pintor																																																																																								
RESUMO DO EFETIVO																																																																																								
EFETIVO DO DIA																																																																																								
JORNADA DE TRABALHO																																																																																								
Hh DO DIA																																																																																								
Hh ACUMULADO																																																																																								
EFETIVO EQUIPAMENTOS																																																																																								
TIPO	QTDE.																																																																																							
Veículo Leve																																																																																								
Caminhão Munck																																																																																								
Caminhão Toco																																																																																								
Escavadeira																																																																																								
Pá carregadeira																																																																																								
Caçamba																																																																																								
Patrol																																																																																								
PC 200																																																																																								
Placa Vibratória																																																																																								
OBJETO: CONSTRUÇÃO DO CENTRO DE ESPECIALIDADES MÉDICAS																																																																																								
CONTRATO N° 254-2022		LICITAÇÃO N° 001-2022		RDO: 34																																																																																				
Condições Climáticas: Manhã: (1) Tarde: (1) Noite: ()																																																																																								
SIMBOLOGIA				1- Tempo Bom 2- Chuva c/ cond. Trab. 3- Chuva s/ cond. Trab.																																																																																				
SERVIÇOS EXECUTADOS / OCORRÊNCIAS																																																																																								
<p>EXECUÇÃO DO REBOCO</p> <p>(COMPOSIÇÃO REPRESENTATIVA) EXECUÇÃO DE ESTRUTURAS DE CONCRETO ARMADO, PARA EDIFICAÇÃO INSTITUCIONAL TÉRREA, FCK = 25 MPA. AF_01/2017.</p> <p>Ponto de esgoto com tubo de pvc rígido soldável de Ø 100 mm (vaso sanitário)</p> <p>Ponto de esgoto com tubo de pvc rígido soldável de Ø 40 mm (lavatórios, mictórios, ralos sifonados, etc...)</p> <p>INSTALAÇÃO HIDROSSANITÁRIA DO 1° PAVIMENTO</p>																																																																																								
CONSIDERAÇÕES				RESUMO DO EFETIVO																																																																																				
				EFETIVO DO DIA																																																																																				
				JORNADA DE TRABALHO Hh DO DIA Hh ACUMULADO																																																																																				
OBSERVAÇÕES				EFETIVO EQUIPAMENTOS																																																																																				
				TIPO																																																																																				
				Veículo Leve																																																																																				
				Caminhão Munck																																																																																				
				Caminhão Toco																																																																																				
				Escavadeira																																																																																				
				Pá carregadeira																																																																																				
				Caçamba																																																																																				
				Patrol PC 200 Placa Vibratória																																																																																				
GERENTE DE OBRA: Data: 03/04/2023				FISCALIZAÇÃO: Data: 03/04/2023																																																																																				

CAMILLA
 GERENTE DE OBRA
 MP2 CONSTRUÇÕES E REFIN. ETC.
 CNPJ: 24.507.394/0001-95

		RELATÓRIO DIÁRIO DE OBRA					Data						
							S	T	Q	Q	S	S	D
CLIENTE: PREFEITURA MUNICIPAL DE SANTALUZ OBJETO: CONSTRUÇÃO DO CENTRO DE ESPECIALIDADES MÉDICAS CONTRATO N° 254-2022 LICITAÇÃO N° 001-2022 RDO: 35						EFETIVO PESSOAL CATEGORIA QTDE							
Condições Climáticas: Manhã: (1) Tarde: (1) Noite: () SIMBOLOGIA 1- Tempo Bom 2 - Chuva c/ cond. Trab. 3- Chuva s/ cond. Trab.													MÃO DE OBRA INDIRECTA Gerente de Obra Engenheiro 1 Tec. de Segurança Aux Adm Mestre de obra Encarregado geral 1
SERVIÇOS EXECUTADOS / OCORRÊNCIAS EXECUÇÃO DO REBOCO (COMPOSIÇÃO REPRESENTATIVA) EXECUÇÃO DE ESTRUTURAS DE CONCRETO ARMADO, PARA EDIFICAÇÃO INSTITUCIONAL TÉRREA, FCK = 25 MPA. AF_01/2017. Ponto de esgoto com tubo de pvc rígido soldável de Ø 100 mm (vaso sanitário) Ponto de esgoto com tubo de pvc rígido soldável de Ø 40 mm (lavatórios, mictórios, ralos sifonados, etc...) INSTALAÇÃO HIDROSSANITÁRIA DO 1º PAVIMENTO						MÃO DE OBRA DIRETA Topografo Auxiliar de topografia Pedreiro 12 Ajudante Geral 8 Calceteiro Carpinteiro 2 Operador de Motosserra Motorista Montador Montador/Eletricista Eletricista Encanador 2 Pintor							
CONSIDERAÇÕES						RESUMO DO EFETIVO							
						EFETIVO DO DIA JORNADA DE TRABALHO Hh DO DIA Hh ACUMULADO							
OBSERVAÇÕES						EFETIVO EQUIPAMENTOS							
						TIPO QTDE. Veículo Leve Caminhão Munck Caminhão Toco Escavadeira Pá carregadeira Caçamba Patrol PC 200 Placa Vibratória							
GERENTE DE OBRA:						FISCALIZAÇÃO:							
Data: 04/04/2023						Data: 04/04/2023							

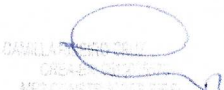

 DANIELA...
 MEC...
 CNPJ: 24.503.544/0001-92

 MP2 <small>CONSTRUÇÕES</small>	RELATÓRIO DIÁRIO DE OBRA				Data				
	S	T	Q	Q	S	S	D		
CLIENTE: PREFEITURA MUNICIPAL DE SANTALUZ OBJETO: CONSTRUÇÃO DO CENTRO DE ESPECIALIDADES MÉDICAS CONTRATO N° 254-2022 LICITAÇÃO N° 001-2022 RDO: 36		EFETIVO PESSOAL							
Condições Climáticas:	Manhã: (1)	Tarde: (1)	Noite: ()	CATEGORIA				QTDE	
SIMBOLOGIA	1- Tempo Bom 2 - Chuva c/ cond. Trab. 3- Chuva s/ cond. Trab.			MÃO DE OBRA INDIRETA					
SERVIÇOS EXECUTADOS / Ocorrências				Gerente de Obra					
EXECUÇÃO DO REBOCO				Engenheiro		1			
(COMPOSIÇÃO REPRESENTATIVA) EXECUÇÃO DE ESTRUTURAS DE CONCRETO ARMADO, PARA EDIFICAÇÃO INSTITUCIONAL TÉRREA, FCK = 25 MPA. AF_01/2017.				Tec. de Segurança					
Ponto de esgoto com tubo de pvc rígido soldável de Ø 100 mm (vaso sanitário)				Aux Adm					
Ponto de esgoto com tubo de pvc rígido soldável de Ø 40 mm (lavatórios, mictórios, ralos sifonados, etc...)				Mestre de obra					
NSTALAÇÃO HIDROSSANITÁRIA DO 1º PAVIMENTO				Encarregado geral		1			
				Hh DO DIA					
				MÃO DE OBRA DIRETA					
				Topografo					
				Auxiliar de topografia					
				Pedreiro		12			
				Ajudante Gerat		8			
				Calceteiro					
				Carpinteiro		2			
				Operador de Motoserra					
				Motorista					
				Montador					
				Montador/Eletricista					
				Eletricista					
				Encanador		2			
				Pintor					
				Hh DO DIA					
CONSIDERAÇÕES				RESUMO DO EFETIVO					
				EFETIVO DO DIA					
				JORNADA DE TRABALHO					
				Hh DO DIA					
				Hh ACUMULADO					
OBSERVAÇÕES				EFETIVO EQUIPAMENTOS					
				TIPO		QTDE.			
				Veículo Leve					
				Caminhão Munck					
				Caminhão Toco					
				Escavadeira					
				Pá carregadeira					
				Caçamba					
				Patrol					
				PC 200					
				Placa Vibratória					
GERENTE DE OBRA:		FISCALIZAÇÃO:							
Data: 05/04/2023		Data: 05/04/2023							



 DANIELA FERREIRA
 ORÇÃO
 MP2 CONSTRUÇÕES ERE
 CNPJ 24.597.940/0001-03

RELATÓRIO DIÁRIO DE OBRA						Data											
						S	T	Q	Q	X	S	S	D				
						EFETIVO PESSOAL											
CLIENTE: PREFEITURA MUNICIPAL DE SANTALUZ OBJETO: CONSTRUÇÃO DO CENTRO DE ESPECIALIDADES MÉDICAS CONTRATO N° 254-2022 LICITAÇÃO N° 001-2022 RDO: 37						CATEGORIA				QTDE							
Condições Climáticas: Manhã: (1) Tarde: (1) Noite: () 1- Tempo Bom 2 - Chuva c/ cond. Trab. 3- Chuva s/ cond. Trab.						MÃO DE OBRA INDIRETA											
SIMBOLOGIA: SERVIÇOS EXECUTADOS / OCORRÊNCIAS EXECUÇÃO DO REBOCO (COMPOSIÇÃO REPRESENTATIVA) EXECUÇÃO DE ESTRUTURAS DE CONCRETO ARMADO, PARA EDIFICAÇÃO INSTITUCIONAL TERREA, FCK = 25 MPA. AF_01/2017. Ponto de esgoto com tubo de pvc rígido soldável de Ø 100 mm (vaso sanitário) Ponto de esgoto com tubo de pvc rígido soldável de Ø 40 mm (lavatórios, mictórios, ralos sifonados, etc...) INSTALAÇÃO HIDROSSANITÁRIA DO 1° PAVIMENTO						Gerente de Obra				1							
						Engenheiro											
						Tec. de Segurança											
						Aux Adm											
						Mestre de obra											
						Encarregado geral				1							
						Hh DO DIA											
						MÃO DE OBRA DIRETA											
						Topografo											
						Auxiliar de topografia											
						Pedreiro				12							
						Ajudante Geral				8							
						Calçeteiro											
						Carpinteiro				2							
						Operador de Motosserra											
						Motorista											
						Montador											
						Montador/Eletricista											
						Eletricista											
						Encanador				2							
						Pintor											
						Hh DO DIA											
CONSIDERAÇÕES						RESUMO DO EFETIVO											
						EFETIVO DO DIA											
						JORNADA DE TRABALHO											
						Hh DO DIA											
						Hh ACUMULADO											
OBSERVAÇÕES						EFETIVO EQUIPAMENTOS											
						TIPO				QTDE.							
						Veiculo Leve											
						Caminhão Munck											
						Caminhão Toco											
						Escavadeira											
						Pá carregadeira											
						Caçamba											
						Patrol											
						PC 200											
						Placa Vibratória											
GERENTE DE OBRA:						FISCALIZAÇÃO:											
Data: 06/04/2023						Data: 06/04/2023											



 CAMILLA
 CREA: 132055/O-5
 MPZ CONSTRUÇÃO E REE
 CNPJ: 24.557.344/0001-83

		RELATÓRIO DIÁRIO DE OBRA			Data												
		CLIENTE: PREFEITURA MUNICIPAL DE SANTALUZ			S T Q Q S S D												
OBJETO: CONSTRUÇÃO DO CENTRO DE ESPECIALIDADES MÉDICAS		CONTRATO Nº 254-2022			LICITAÇÃO Nº 001-2022		RDO: 38				EFETIVO PESSOAL						
Condições Climáticas:		Manhã: (1)		Tarde: (1)		Noite: ()				CATEGORIA			QTDE				
SIMBOLOGIA		1- Tempo Bom 2 - Chuva c/ cond. Trab. 3- Chuva s/ cond. Trab.									MÃO DE OBRA INDIRETA						
SERVIÇOS EXECUTADOS / OCORRÊNCIAS		<p>EXECUÇÃO DO REBOCO (COMPOSIÇÃO REPRESENTATIVA) EXECUÇÃO DE ESTRUTURAS DE CONCRETO ARMADO, PARA EDIFICAÇÃO INSTITUCIONAL TÉRREA, FCK = 25 MPA. AF_01/2017.</p> <p>Ponto de esgoto com tubo de pvc rígido soldável de Ø 100 mm (vaso sanitário)</p> <p>Ponto de esgoto com tubo de pvc rígido soldável de Ø 40 mm (lavatórios, mictórios, ralos sifonados, etc...)</p> <p>INSTALAÇÃO HIDROSSANITÁRIA DO 1º PAVIMENTO</p>									Gerente de Obra						
											Engenheiro 1						
											Tec. de Segurança						
											Aux Adm						
											Mestre de obra						
											Encarregado geral 1						
											Hh DO DIA						
											MÃO DE OBRA DIRETA						
											Topografo						
											Auxiliar de topografia						
											Pedreiro 12						
											Ajudante Geral 8						
											Calceiteiro						
											Carpinteiro 2						
											Operador de Motosserra						
											Motorista						
											Montador						
											Montador/Eletricista						
											Eletricista						
											Encanador 2						
											Pintor						
											Hh DO DIA						
CONSIDERAÇÕES											RESUMO DO EFETIVO						
											EFETIVO DO DIA						
											JORNADA DE TRABALHO						
											Hh DO DIA						
											Hh ACUMULADO						
OBSERVAÇÕES											EFETIVO EQUIPAMENTOS						
											TIPO						
											QTDE.						
											Veículo Leve						
											Caminhão Muncck						
											Caminhão Toco						
											Escavadeira						
											Pá carregadeira						
											Caçamba						
											Patrol						
											PC 200						
											Placa Vibratória						
GERENTE DE OBRA:				FISCALIZAÇÃO:													
Data: 07/04/2023				Data: 07/04/2023													



 DANILLO MACHADO
 CREA: 112.202/0
 MFC/ENFERMEIRO
 CNPJ: 24.567.344/0001-55

RELATÓRIO DIÁRIO DE OBRA				Data							
				S	T	Q	Q	S	S	D	
	CLIENTE: PREFEITURA MUNICIPAL DE SANTALUZ			EFETIVO PESSOAL							
	OBJETO: CONSTRUÇÃO DO CENTRO DE ESPECIALIDADES MÉDICAS										
	CONTRATO Nº 254-2022	LICITAÇÃO Nº 001-2022	RDO: 39	CATEGORIA							QTDE
Condições Climáticas:	Manhã: (1)	Tarde: (1)	Noite: ()	MÃO DE OBRA INDIRETA							
SIMBOLOGIA	1 - Tempo Bom 2 - Chuva c/ cond. Trab. 3 - Chuva s/ cond. Trab.			Gerente de Obra							
SERVIÇOS EXECUTADOS / OCORRÊNCIAS				Engenheiro							
				Téc. de Segurança							
FINAL DE SEMANA - SEM SERVIÇOS				Aux Adm							
				Mestre de obra							
				Encarregado geral							
CONSIDERAÇÕES				MÃO DE OBRA DIRETA							
				Topografo							
				Auxiliar de topografia							
				Pedreiro							
				Ajudante Geral							
				Calceteiro							
				Carpinteiro							
				Operador de Motosserra							
				Motorista							
				Montador							
				Montador/Eletricista							
				Eletricista							
				Encanador							
				Pintor							
OBSERVAÇÕES				RESUMO DO EFETIVO							
				EFETIVO DO DIA							
				JORNADA DE TRABALHO							
				Hh DO DIA							
Hh ACUMULADO											
				EFETIVO EQUIPAMENTOS							
				TIPO							QTDE.
				Veículo Leve							
				Caminhão Muncck							
				Caminhão Toco							
				Escavadeira							
				Pá carregadeira							
				Caçamba							
				Patrol							
				PC 200							
Placa Vibratória											
GERENTE DE OBRA:				FISCALIZAÇÃO:							
Data: 08/04/2023				Data: 08/04/2023							



 CAMILLA
 GERENTE DE OBRA
 MP2 CONSTRUÇÕES LTDA
 CNPJ 24.900.344/0001-95

RELATÓRIO DIÁRIO DE OBRA				Data						
				S	T	Q	Q	S	S	X
	CLIENTE: PREFEITURA MUNICIPAL DE SANTALUZ			EFETIVO PESSOAL						
	OBJETO: CONSTRUÇÃO DO CENTRO DE ESPECIALIDADES MÉDICAS									
	CONTRATO N° 254-2022	LICITAÇÃO N° 001-2022	RDO: 40	CATEGORIA						
Condições Climáticas:	Manhã: (1)	Tarde: (1)	Noite: ()	MÃO DE OBRA INDIRETA						
SIMBOLOGIA	1- Tempo Bom 2 - Chuva c/ cond. Trab. 3- Chuva s/ cond. Trab.			Gerente de Obra						
SERVIÇOS EXECUTADOS / OCORRÊNCIAS				Engenheiro						
				Tec. de Segurança						
				Aux Adm						
				Mestre de obra						
				Encarregado geral						
				Hh DO DIA						
				MÃO DE OBRA DIRETA						
				Topografo						
				Auxiliar de topografia						
				Pedreiro						
				Ajudante Geral						
				Calceteiro						
				Carpinteiro						
				Operador de Motosserra						
				Motorista						
Montador										
Montador/Eletricista										
Eletricista										
Encanador										
Pintor										
Hh DO DIA										
CONSIDERAÇÕES				RESUMO DO EFETIVO						
				EFETIVO DO DIA						
				JORNADA DE TRABALHO						
				Hh DO DIA						
OBSERVAÇÕES				EFETIVO EQUIPAMENTOS						
				TIPO						
				QTDE.						
				Veículo Leve						
				Caminhão Murek						
				Caminhão Toco						
				Escavadeira						
				Pá carregadeira						
				Caçamba						
				Patrol						
PC 200										
Placa Vibratória										
GERENTE DE OBRA:				FISCALIZAÇÃO:						
Data: 09/04/2023				Data: 09/04/2023						

 CAMILLA
 ORÇÃO
 MP2 CONSTRUÇÕES
 CNPJ 24.507.344/0001-95

 RELATÓRIO DIÁRIO DE OBRA				Data						
				X						
CLIENTE: PREFEITURA MUNICIPAL DE SANTALUZ				EFETIVO PESSOAL						
OBJETO: CONSTRUÇÃO DO CENTRO DE ESPECIALIDADES MÉDICAS				CATEGORIA						
CONTRATO N° 254-2022		LICITAÇÃO N° 001-2022		RDO: 41		QTDE				
Condições Climáticas: Manhã: (1) Tarde: (1) Noite: ()				MÃO DE OBRA INDIRETA						
SIMBOLOGIA				Gerente de Obra						
SERVIÇOS EXECUTADOS / OCORRÊNCIAS				Engenheiro						
				1						
EXECUÇÃO DO REBOCO (COMPOSIÇÃO REPRESENTATIVA) EXECUÇÃO DE ESTRUTURAS DE CONCRETO ARMADO, PARA EDIFICAÇÃO INSTITUCIONAL TÉRREA, FCK = 25 MPA. AF_01/2017. Ponto de esgoto com tubo de pvc rígido soldável de Ø 100 mm (vaso sanitário) Ponto de esgoto com tubo de pvc rígido soldável de Ø 40 mm (lavatórios, mictórios, ralos sifonados, etc...) INSTALAÇÃO HIDROSSANITÁRIA DO 1º PAVIMENTO				Tec. de Segurança						
				Aux Adm						
				Mestre de obra						
				Encarregado geral						
				1						
				Hh DO DIA						
				MÃO DE OBRA DIRETA						
				Topografo						
				Auxiliar de topografia						
				Pedreiro						
				12						
				Ajudante Geral						
				8						
				Calceteiro						
				Carpinteiro						
				2						
				Operador de Motosserra						
				Motorista						
				Montador						
				Montador/Eletricista						
				Eletricista						
				Encanador						
				2						
				Pintor						
				Hh DO DIA						
CONSIDERAÇÕES				RESUMO DO EFETIVO						
				EFETIVO DO DIA						
				JORNADA DE TRABALHO						
				Hh DO DIA						
				Hh ACUMULADO						
OBSERVAÇÕES				EFETIVO EQUIPAMENTOS						
				TIPO						
				Veículo Leve						
				Caminhão Munck						
				Caminhão Toco						
				Escavadeira						
				Pá carregadeira						
				Caçamba						
				Patrol						
				PC 200						
				Placa Vibratória						
GERENTE DE OBRA:				FISCALIZAÇÃO:						
Data: 10/04/2023				Data: 10/04/2023						

CARILLA: [assinatura]
 CREA: [assinatura]
 MP2 CONSTRUÇÕES EPE
 CNPJ: 24.507.548/0001-05

 RELATÓRIO DIÁRIO DE OBRA				Data						
				S	T	Q	Q	S	S	D
CLIENTE: PREFEITURA MUNICIPAL DE SANTALUZ OBJETO: CONSTRUÇÃO DO CENTRO DE ESPECIALIDADES MÉDICAS CONTRATO N° 254-2022 LICITAÇÃO N° 001-2022 RDO: 42				EFETIVO PESSOAL						
Condições Climáticas: Manhã: (1) Tarde: (1) Noite: ()				CATEGORIA			QTDE			
SIMBOLOGIA				MÃO DE OBRA INDIRETA						
SERVIÇOS EXECUTADOS / OCORRÊNCIAS EXECUÇÃO DO REBOCO (COMPOSIÇÃO REPRESENTATIVA) EXECUÇÃO DE ESTRUTURAS DE CONCRETO ARMADO, PARA EDIFICAÇÃO INSTITUCIONAL TÉRREA, FCK = 25 MPA. AF_01/2017. Ponto de esgoto com tubo de pvc rígido soldável de Ø 100 mm (vaso sanitário) Ponto de esgoto com tubo de pvc rígido soldável de Ø 40 mm (lavatórios, mictórios, ralos sifonados, etc...) INSTALAÇÃO HIDROSSANITÁRIA DO 1º PAVIMENTO				Gerente de Obra						
				Engenheiro			1			
Tec. de Segurança										
Aux Adm										
Mestre de obra										
Encarregado geral			1							
Hh DO DIA										
				MÃO DE OBRA DIRETA						
Topografo										
Auxiliar de topografia										
Pedreiro			12							
Ajudante Geral			8							
Calceteiro										
Carpinteiro			2							
Operador de Motosserra										
Motorista										
Montador										
Montador/Eletricista										
Eletricista										
Encanador			2							
Pintor										
Hh DO DIA										
CONSIDERAÇÕES				RESUMO DO EFETIVO						
				EFETIVO DO DIA						
				JORNADA DE TRABALHO						
				Hh DO DIA						
OBSERVAÇÕES				Hh ACUMULADO						
				EFETIVO EQUIPAMENTOS						
			TIPO		QTDE.					
Veículo Leve										
Caminhão Munck										
Caminhão Toco										
Escavadeira										
Pá carregadeira										
Caçamba										
Patrol										
PC 200										
Placa Vibratória										
GERENTE DE OBRA:				FISCALIZAÇÃO:						
Data: 11/04/2023				Data: 11/04/2023						

GABRIELA FERREIRA
 CRE-8
 MP2 CONSTRUÇÕES ERE
 CNPJ: 24.507.344/0001-85

		RELATÓRIO DIÁRIO DE OBRA						Data										
		CLIENTE: PREFEITURA MUNICIPAL DE SANTALUZ						S	T	X	Q	Q	S	S	D			
OBJETO: CONSTRUÇÃO DO CENTRO DE ESPECIALIDADES MÉDICAS						EFETIVO PESSOAL												
CONTRATO Nº 254-2022		LICITAÇÃO Nº 001-2022		RDO: 43		CATEGORIA				QTDE								
Condições Climáticas:		Manhã: (1)	Tarde: (1)	Noite: ()		MÃO DE OBRA INDIRETA												
SIMBOLOGIA		1 - Tempo Bom 2 - Chuva c/ cond. Trab. 3- Chuva s/ cond. Trab.				Gerente de Obra												
SERVIÇOS EXECUTADOS / OCORRÊNCIAS EXECUÇÃO DO REBOCO (COMPOSIÇÃO REPRESENTATIVA) EXECUÇÃO DE ESTRUTURAS DE CONCRETO ARMADO, PARA EDIFICAÇÃO INSTITUCIONAL TÉRREA, FCK = 25 MPA. AF_01/2017. Ponto de esgoto com tubo de pvc rígido soldável de Ø 100 mm (vaso sanitário) Ponto de esgoto com tubo de pvc rígido soldável de Ø 40 mm (lavatórios, mictórios, ralos sifonados, etc...) INSTALAÇÃO HIDROSSANITÁRIA DO 1º PAVIMENTO					Engenheiro	1												
					Tec. de Segurança													
					Aux Adm													
					Mestre de obra													
					Encarregado geral	1												
					Hh DO DIA													
					MÃO DE OBRA DIRETA													
					Topografo													
					Auxiliar de topografia													
					Pedreiro						12							
					Ajudante Geral						8							
					Calceiteiro													
					Carpinteiro						2							
					Operador de Motosserra													
					Motorista													
					Montador													
					Montador/Eletricista													
					Eletricista													
					Encanador						2							
					Pintor													
Hh DO DIA																		
CONSIDERAÇÕES					RESUMO DO EFETIVO													
					EFETIVO DO DIA													
					JORNADA DE TRABALHO													
					Hh DO DIA													
OBSERVAÇÕES					EFETIVO EQUIPAMENTOS													
					TIPO		QTDE.											
					Veículo Leve													
					Caminhão Munck													
					Caminhão Toco													
					Escavadeira													
					Pá carregadeira													
					Caçamba													
					Patrol													
PC 200																		
Placa Vibratória																		
GERENTE DE OBRA:					FISCALIZAÇÃO:													
Data: 12/04/2023					Data: 12/04/2023													

CAMILA
 DIRETORA DE
 MP2 CONSTRUÇÕES
 CNPJ: 24.807.344/0001-22

	RELATÓRIO DIÁRIO DE OBRA			Data						
	CLIENTE: PREFEITURA MUNICIPAL DE SANTALUZ			S	T	Q	Q	X	S	S
OBJETO: CONSTRUÇÃO DO CENTRO DE ESPECIALIDADES MÉDICAS			EFETIVO PESSOAL							
CONTRATO Nº 254-2022			LICITAÇÃO Nº 001-2022			RDO: 45				
Condições Climáticas:			CATEGORIA		QTDE					
SIMBOLOGIA			MÃO DE OBRA INDIRETA							
SERVIÇOS EXECUTADOS / OCORRÊNCIAS EXECUÇÃO DO REBOCO (COMPOSIÇÃO REPRESENTATIVA) EXECUÇÃO DE ESTRUTURAS DE CONCRETO ARMADO, PARA EDIFICAÇÃO INSTITUCIONAL TÉRREA, FCK = 25 MPA. AF_01/2017. Ponto de esgoto com tubo de pvc rígido soldável de Ø 100 mm (vaso sanitário) Ponto de esgoto com tubo de pvc rígido soldável de Ø 40 mm (lavatórios, mictórios, ralos sifonados, etc...) INSTALAÇÃO HIDROSSANITÁRIA DO 1º PAVIMENTO			Gerente de obra							
			Engenheiro		1					
			Tec. de Segurança							
			Aux Adm							
			Mestre de obra							
			Encarregado geral		1					
			Hh DO DIA							
			MÃO DE OBRA DIRETA							
			Topografo							
			Auxiliar de topografia							
			Pedreiro		12					
			Ajudante Geral		8					
			Calçeteiro							
			Carpinteiro		2					
			Operador de Motosserra							
			Motorista							
			Montador							
			Montador/Eletricista							
			Eletricista							
			Encanador		2					
			Pintor							
			Hh DO DIA							
CONSIDERAÇÕES			RESUMO DO EFETIVO							
			EFETIVO DO DIA							
			JORNADA DE TRABALHO							
			Hh DO DIA							
			Hh ACUMULADO							
OBSERVAÇÕES			EFETIVO EQUIPAMENTOS							
			TIPO				QTDE.			
			Veículo Leve							
			Caminhão Munck							
			Caminhão Toco							
			Escavadeira							
			Pá carregadeira							
			Caçamba							
			Patrol							
			PC 200							
Placa Vibratória										
GERENTE DE OBRA:			FISCALIZAÇÃO:							
Data: 14/04/2023			Data: 14/04/2023							



 CAVALLA
 CREA 1017
 - MP2 CONSTRUTORA
 CNPJ 24.903.446/0001-55

	RELATÓRIO DIÁRIO DE OBRA			Data							
	CLIENTE: PREFEITURA MUNICIPAL DE SANTALUZ			S	T	Q	Q	S	S	X	D
OBJETO: CONSTRUÇÃO DO CENTRO DE ESPECIALIDADES MÉDICAS			EFETIVO PESSOAL								
CONTRATO Nº 254-2022	LICITAÇÃO Nº 001-2022		RDO: 46		CATEGORIA			QTDE			
Condições Climáticas:	Manhã: (1)	Tarde: (1)	Noite: ()	MÃO DE OBRA INDIRETA							
SIMBOLOGIA	1- Tempo Bom 2 - Chuva c/ cond. Trab. 3- Chuva s/ cond. Trab.			SERVIÇOS EXECUTADOS / OCORRÊNCIAS							
FINAL DE SEMANA - SEM SERVIÇOS				Gerente de Obra							
				Engenheiro							
				Tec. de Segurança							
				Aux Adm							
				Mestre de obra							
				Encarregado geral							
				CONSIDERAÇÕES				MÃO DE OBRA DIRETA			
Topografo											
Auxiliar de topografia											
Pedreiro											
Ajudante Geral											
Calceteiro											
Carpinteiro											
Operador de Motosserra											
Motorista											
Montador											
Montador/Eletricista											
Eletricista											
Encanador											
Pintor											
OBSERVAÇÕES				RESUMO DO EFETIVO							
				EFETIVO DO DIA							
				JORNADA DE TRABALHO							
				Hh DO DIA							
Hh ACUMULADO											
GERENTE DE OBRA:				EFETIVO EQUIPAMENTOS							
				TIPO							QTDE.
				Veículo Leve							
				Caminhão Munck							
				Caminhão Toco							
				Escavadeira							
				Pá carregadeira							
				Caçamba							
				Patrol							
				PC 200							
Placa Vibratória											
Data: 15/04/2023				FISCALIZAÇÃO:							
Data: 15/04/2023				Data: 15/04/2023							

CAVALARI
 CREA-BA 000000000
 MP2 CONSTRUTORA
 CNPJ 24.551.344/0001-05

		RELATÓRIO DIÁRIO DE OBRA				Data						
						S	T	Q	Q	S	S	D
CLIENTE: PREFEITURA MUNICIPAL DE SANTALUZ OBJETO: CONSTRUÇÃO DO CENTRO DE ESPECIALIDADES MÉDICAS CONTRATO Nº 254-2022 LICITAÇÃO Nº 001-2022 RDO: 47		EFETIVO PESSOAL										
Condições Climáticas: Manhã: (1) Tarde: (1) Noite: () SIMBOLOGIA: 1- Tempo Bom 2- Chuva c/ cond. Trab. 3- Chuva s/ cond. Trab.		CATEGORIA				QTDE						
FINAL DE SEMANA - SEM SERVIÇOS SERVIÇOS EXECUTADOS / OCORRÊNCIAS		MÃO DE OBRA INDIRETA										
		Gerente de Obra Engenheiro Tec. de Segurança Aux Adm Mestre de obra Encarregado geral										
		MÃO DE OBRA DIRETA										
		Topografo Auxiliar de topografia Pedreiro Ajudante Geral Calceteiro Carpinteiro Operador de Motosserra Motorista Montador Montador/Eletricista Eletricista Encanador Pintor										
CONSIDERAÇÕES		RESUMO DO EFETIVO										
		EFETIVO DO DIA										
		JORNADA DE TRABALHO										
		Hh DO DIA										
OBSERVAÇÕES		Hh ACUMULADO										
		EFETIVO EQUIPAMENTOS										
		TIPO				QTDE.						
		Veiculo Leve										
		Caminhão Munck										
		Caminhão Toco										
		Escavadeira										
		Pá carregadeira										
		Caçamba										
Patrol												
PC 200												
Placa Vibratória												
GERENTE DE OBRA:		FISCALIZAÇÃO:										
Data: 16/04/2023		Data: 16/04/2023										

CAMILLA
 CREA-SP 123456
 MP2 CONSTRUTORA S/A
 CNPJ 24.567.890/0001-00

		RELATÓRIO DIÁRIO DE OBRA				Data							
		X				S	T	Q	Q	S	S	D	
CLIENTE: PREFEITURA MUNICIPAL DE SANTALUZ OBJETO: CONSTRUÇÃO DO CENTRO DE ESPECIALIDADES MÉDICAS CONTRATO N° 254-2022 LICITAÇÃO N° 001-2022 RDO: 48		EFETIVO PESSOAL											
Condições Climáticas: Manhã: (1) Tarde: (1) Noite: ()		CATEGORIA					QTDE						
SIMBOLOGIA: 1- Tempo Bom 2 - Chuva c/ cond. Trab. 3- Chuva s/ cond. Trab.		MÃO DE OBRA INDIRETA											
SERVIÇOS EXECUTADOS / OCORRÊNCIAS (COMPOSIÇÃO REPRESENTATIVA) EXECUÇÃO DE ESTRUTURAS DE CONCRETO ARMADO, PARA EDIFICAÇÃO INSTITUCIONAL TÉRREA, FCK = 25 MPA. AF_01/2017. Ponto de esgoto com tubo de pvc rígido soldável de Ø 100 mm (vaso sanitário) Ponto de esgoto com tubo de pvc rígido soldável de Ø 40 mm (lavatórios, mictórios, ralos sifonados, etc...) INSTALAÇÃO HIDROSSANITÁRIA DO 1º PAVIMENTO		Gerente de Obra											
		Engenheiro					1						
		Tec. de Segurança											
		Aux Adm											
		Mestre de obra											
		Encarregado geral					1						
		Hh DO DIA											
MÃO DE OBRA DIRETA													
Topografo													
Auxiliar de topografia													
Pedreiro					12								
Ajudante Geral					8								
Calceteiro													
Carpinteiro					2								
Operador de Motosserra													
Motorista													
Montador													
Montador/Eletricista													
Eletricista													
Encanador					2								
Pintor													
Hh DO DIA													
RESUMO DO EFETIVO													
EFETIVO DO DIA													
JORNADA DE TRABALHO													
Hh DO DIA													
Hh ACUMULADO													
EFETIVO EQUIPAMENTOS													
TIPO					QTDE.								
Veículo Leve													
Caminhão Munck													
Caminhão Toco													
Escavadeira													
Pá carregadeira													
Caçamba													
Patrol													
PC 200													
Placa Vibratória													
GERENTE DE OBRA:					FISCALIZAÇÃO:								
Data: 17/04/2023					Data: 17/04/2023								

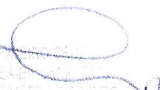
 DANILLO
 PREFEITURA MUNICIPAL DE SANTALUZ
 MP2 CONSTRUTORA S/A
 RUA 24 DE JULHO, 11



Protocolo de Envio de Arquivos

Prezado cliente,

Seus arquivos foram armazenados na Caixa Econômica Federal em 05/04/2023 09:46:35.

Este protocolo é sua garantia de que o arquivo foi devidamente recebido e armazenado para processamento pela Caixa Econômica Federal. Havendo ocorrências impeditivas no processamento do arquivo será enviada uma nota explicativa para a sua caixa postal no Conectividade Social contendo a(s) ocorrência(s) encontrada(s) e as ações necessárias para a solução.

Informações Complementares:

O número de protocolo do arquivo Fc2lvKv5hGt00000.SFP é:

cbc22e24-f9d9-4d96-a86b-cf4f61b2574f

Transmissor: VISUAL ASSESSORIA CONTABIL E EMPRESARIAL EIRELI:07919197000106

Inscrição do Transmissor: 07919197000106

Responsável: VISUAL ASSESSORIA CONTABIL E E

Inscrição do Responsável: 26925381883

Competência: 03/2023

NRA: Fc2lvKv5hGt00000

Base de Processamento: Salvador / BA

Código de Recolhimento: 150

Contato: GUSTAVO BORTOLETTO

Telefone: 001934710670

**Comprovante de pagamento de FGTS
Via Internet Banking Caixa**

Nome:	MP2 CONSTRUÇOES EIRELI
Conta de débito:	1236 / 003 / 00004717-2

Representação numérica do código de barras:
858000000488 474801802309 414675183826 459734400018

CNPJ/CEI empresa:	24.597.344/0001-98
Cód. convênio:	0180
Data de validade:	14/04/2023
Competência:	03/2023

Valor recolhido:	4.847,48
-------------------------	----------

Identificação da operação:	PG FGTS
-----------------------------------	---------

Data / hora:	12/04/2023 20:04:57
Data de Débito:	12/04/2023

Código da operação:	00539389
Chave de segurança:	4ST1K6MHK4FJ75JH

Operação realizada com sucesso conforme as informações fornecidas pelo cliente.

SAC CAIXA: 0800 726 0101
Pessoas com deficiência auditiva: 0800 726 2492
Ouvidoria: 0800 725 7474
Alô CAIXA: 0800 104 0104



FUNDO DE GARANTIA DO TEMPO DE SERVIÇO

GFIP - SEFIP 8.40

GRF - GUIA DE RECOLHIMENTO DO FGTS
GERADA EM 12/04/2023 - 14:04:03

01-RAZÃO SOCIAL/NOME MP2 CONSTRUCOES EIRELI				02-DDD/TELEFONE (0071) 98785510
03-FPAS 507	04-SIMPLES 1	05-REMUNERAÇÃO 57.418,34	06-QTDE TRABALHADORES 40	07-ALÍQUOTA FGTS 8
08-CÓD RECOLHIMENTO 150	09-ID RECOLHIMENTO 018083-4	10-INSCRIÇÃO/TIPO (8) 24.597.344/0001-98	11-COMPETÊNCIA 03/2023	12-DATA DE VALIDADE 14/04/2023

13-DEPÓSITO + CONTRIB SOCIAL 4.593,46	14-ENCARGOS 254,02	15-TOTAL A RECOLHER 4.847,48
--	-----------------------	---------------------------------

VALOR FGTS A RECOLHER EM 14/04/2023

858000000488 474801802309 414675183826 459734400018

AUTENTICAÇÃO MECÂNICA



FUNDO DE GARANTIA DO TEMPO DE SERVIÇO

GFIP - SEFIP 8.40

GRF - GUIA DE RECOLHIMENTO DO FGTS
GERADA EM 12/04/2023 - 14:04:03

01-RAZÃO SOCIAL/NOME MP2 CONSTRUCOES EIRELI				02-DDD/TELEFONE (0071) 98785510
03-FPAS 507	04-SIMPLES 1	05-REMUNERAÇÃO 57.418,34	06-QTDE TRABALHADORES 40	07-ALÍQUOTA FGTS 8
08-CÓD RECOLHIMENTO 150	09-ID RECOLHIMENTO 018083-4	10-INSCRIÇÃO/TIPO (8) 24.597.344/0001-98	11-COMPETÊNCIA 03/2023	12-DATA DE VALIDADE 14/04/2023

13-DEPÓSITO + CONTRIB SOCIAL 4.593,46	14-ENCARGOS 254,02	15-TOTAL A RECOLHER 4.847,48
--	-----------------------	---------------------------------

VALOR FGTS A RECOLHER EM 14/04/2023

858000000488 474801802309 414675183826 459734400018

AUTENTICAÇÃO MECÂNICA



MINISTÉRIO DA ECONOMIA
SECRETARIA ESPECIAL DA RECEITA FEDERAL DO BRASIL
Recibo de Entrega da Declaração de Débitos e Créditos Tributários Federais Previdenciários - DCTFWeb

CNPJ/CPF	24.597.344/0001-98
Nome	MP2 CONSTRUCOES LTDA
Período de apuração	03/2023
Declaração Retificadora	Não
Identificação da apuração de débitos	50336130 / Reinf CP 19349881574 / eSocial

Totalização dos tributos apurados no período

Tributos	Débitos Apurados	Saldo a Pagar
Contribuição Previdenciária Segurados	R\$ 5.627,48	R\$ 0,00
Contribuição Previdenciária Patronal	R\$ 16.253,87	R\$ 0,00
Contribuição para Outras Entidades e Fundos	R\$ 4.033,12	R\$ 0,00
IRRF	R\$ 0,00	R\$ 0,00
COFINS	R\$ 0,00	R\$ 0,00
PIS	R\$ 0,00	R\$ 0,00
CSRF	R\$ 0,00	R\$ 0,00
COSIRF	R\$ 0,00	R\$ 0,00
TOTAL	R\$ 25.914,47	R\$ 0,00

O presente Recibo de Entrega da DCTFWeb contém a transcrição da Ficha Resumo da referida declaração, que constitui confissão de dívida, de forma irretroatável, das contribuições declaradas. Fica o declarante ciente de que as contribuições declaradas na DCTFWeb e não pagas serão enviadas para inscrição em Dívida Ativa da União, conforme o disposto no parágrafo 2º do artigo 5º do Decreto-Lei nº 2.124, de 13 de junho de 1984, combinado com a Portaria MF nº 118, de 28 de junho de 1984, estando o declarante sujeito ainda a: 1) inclusão no Cadastro Informativo de Créditos não Quitados do Setor Público Federal (CADIN), impedindo operações de crédito com recursos públicos, a concessão de incentivos fiscais e financeiros e a celebração de convênios e similares que envolvam desembolso de recursos públicos e respectivos aditamentos (Lei nº 10.522, de 2002); 2) encaminhamento ao Ministério Público Federal de Representação Fiscal para Fins Penais nos casos que, em tese, tenha ocorrido crime contra a ordem tributária ou contra a previdência social, por deixar de recolher, no prazo legal, valor de tributo ou de contribuição social, descontado ou cobrado, na qualidade de sujeito passivo de obrigação e que deveria recolher aos cofres públicos (Lei nº 8.137, de 1990 e Código Penal).

Sobre as contribuições não pagas ou não recolhidas nos prazos legais incidirão multa, moratória ou de ofício, conforme o caso, e juros de mora nos termos dos artigos 44 e 61 da Lei nº 9.430, de 27 de dezembro de 1996, combinado com o art. 35 e 35-A, da Lei nº 8.212, de 1991 e artigo 18 da Lei nº 10.833, de 29 de dezembro de 2003.

No caso de falta de apresentação ou de apresentação de declaração com incorreções ou omissões, o contribuinte ficará sujeito às multas previstas no artigo 32-A da Lei nº 8.212, de 24 de julho de 1991.

Não surtirão efeitos as solicitações de retificação de informações prestadas na DCTFWeb que tiverem por objeto excluir ou reduzir: débitos relativos a contribuições, cujos valores já tenham sido enviados para inscrição em Dívida Ativa da União, sejam eles saldos a pagar ou valores apurados em procedimento de auditoria interna; débitos de contribuições em relação as quais o sujeito passivo tenha sido objeto de procedimento fiscal e/ou nos casos em que a apresentação da declaração ocorra após o prazo decadencial.

Dados do Representante da Pessoa Jurídica

Nome	CAMILLA RIBEIRO CRUZ BARRETO COSTA FERREIRA
CPF	045.314.075-04
Telefone	9606-2129

Recibo de Entrega da DCTFWeb

DCTFWeb recebida via Internet pelo Agente Receptor SERPRO em	13/04/2023 09:30:50
Nº do recibo de entrega	0000050000125964118

COMPROVANTE DE DECLARAÇÃO DAS CONTRIBUIÇÕES A RECOLHER À PREVIDÊNCIA SOCIAL E A OUTRAS ENTIDADES E FUNDOS POR FPAS
 EMPRESA

EMPRESA: MP2 CONSTRUCOES EIRELI Nº ARQUIVO: FC21VKV5HGt0000-0
 COMP: 03/2023 COD REC: 150 COD GPS: 2119 FPAS: 507 OUTRAS ENT: 0079 SIMPLES: 1 ALIQ RAT: 3,0 FAP: 1,00 RAT AJUSTADO: 3,00
 TOMADOR/OBRA: INSCRIÇÃO: 24.597.344/0001-98

LOGRADOURO: TANCREDO NEVES 2539 Nº CONTROL: ABRJVKXRMwa0000-3
 CIDADE: SALVADOR UF: BA CEP: 41820-021 BAIRRO: CAMINHO DAS ARVORES CNAE PREPONDERANTE: 4120400
 APURAÇÃO DO VALOR A RECOLHER: 507 TELEFONE: 0071-98785510 CNAE: 4120400

----- 507 ----- 620 ----- 744 ----- 779 ----- TOTAL

SEGURO

Empregados/Avulsos	5.268,47	0,00	0,00	0,00	0,00	0,00	5.268,47
Contribuintes Individuais	143,22	0,00	0,00	0,00	0,00	0,00	143,22
EMPRESA							
Empregados/Avulsos	13.224,37	0,00	0,00	0,00	0,00	0,00	13.224,37
Contribuintes Individuais	260,40	0,00	0,00	0,00	0,00	0,00	260,40
RAT	1.983,64	0,00	0,00	0,00	0,00	0,00	1.983,64
RAT - Agentes Nocivos	0,00	0,00	0,00	0,00	0,00	0,00	0,00
Valores Pagos a Cooperativas	0,00	0,00	0,00	0,00	0,00	0,00	0,00
Adicionalização Produção	0,00	0,00	0,00	0,00	0,00	0,00	0,00
Comercialização Produção	0,00	0,00	0,00	0,00	0,00	0,00	0,00
Evento Desportivo/Patrocínio	0,00	0,00	0,00	0,00	0,00	0,00	0,00
RECOLHIMENTO COMP ANT - VALOR INSS	0,00	0,00	0,00	0,00	0,00	0,00	0,00
(-) Retenção Lei 9.711/98	0,00	0,00	0,00	0,00	0,00	0,00	0,00
(-) Sal. Família/Sal. Maternidade	474,57	0,00	0,00	0,00	0,00	0,00	474,57
(-) Compensação	20.405,53	0,00	0,00	0,00	0,00	0,00	20.405,53
VALOR A RECOLHER - PREVIDÊNCIA SOCIAL	0,00	0,00	0,00	0,00	0,00	0,00	0,00

OUTRAS ENTIDADES RECOLH COMP ANT - VALOR OUT ENTID 3.835,06 0,00 0,00 0,00 0,00 0,00 0,00 3.835,06

VALOR A RECOLHER - OUTRAS ENTIDADES 3.835,06 0,00 0,00 0,00 0,00 0,00 0,00 3.835,06

TOTAL A RECOLHER 3.835,06 0,00 0,00 0,00 0,00 0,00 0,00 3.835,06

(*) Os valores de retenção, salário-família/salário-maternidade e compensação demonstrados são os efetivamente abatidos.

A DECLARAÇÃO DE DADOS CONSTANTES DESTA GFIP E DO ARQUIVO SEFIP CORRESPONDENTE A CONTRIBUIÇÃO PREVIDENCIÁRIA, EQUIVALE A CONFESSÃO DE DÍVIDA DOS VALORES DE DEDUÇÕES E CANCELAMENTOS E CONSTITUI (EM) PASSÍVEL(S) DE INSCRIÇÃO EM DÍVIDA ATIVA, NA AUSÊNCIA DO OPORTUNO RECOLHIMENTO OU PARCELAMENTO, E CONSEQUENTE EXECUÇÃO JUDICIAL NOS TERMOS DA LEI Nº 6.830/80.

O EMPREGADOR/CONTRIBUINTE, RENUNCIANDO EXPRESSAMENTE A QUALQUER CONTESTAÇÃO QUANTO AO VALOR E PROCEDÊNCIA DESTA DECLARAÇÃO/DÍVIDA, ASSUME INTEGRAL RESPONSABILIDADE PELA EXATIDÃO DO MONTANTE DECLARADO E CONFESSADO, FITANDO, ENTRETANTO, RESSALVADO A SECRETARIA DA RECEITA FEDERAL DO BRASIL O DIREITO DE APURAR, A QUALQUER TEMPO, A EXISTÊNCIA DE OUTRAS IMPORNCIAS DEVIDAS NÃO INCLUIDAS NESTE INSTRUMENTO, AINDA QUE RELATIVAS AO MESMO PERÍODO.

O EMPREGADOR/CONTRIBUINTE RECONHECE QUE A PRESENTE CONFESSÃO DE DÍVIDA NÃO OBRIGA A SECRETARIA DA RECEITA FEDERAL DO BRASIL A EXPEDIR DOCUMENTO COMPROBATORIO DA INEXISTÊNCIA DE DÉBITO, SALVO SE SEU CRÉDITO FOR GARANTIDO NA FORMA DOS ARTS. 258 E 259 DO REGULAMENTO DA PREVIDÊNCIA SOCIAL, APROVADO PELO DECRETO 3.048, DE 12/05/1999, E ALTERAÇÕES POSTERIORES.

FGTS - FUNDO DE GARANTIA DO TEMPO DE SERVIÇO
GRFIP - SEFIP 8.40 (23/08/2022)

DATA: 05/04/2023
HORA: 09:44:24
PÁG : 001/001

RELATÓRIO ANALÍTICO DA GRF

EMPRESA: MP2 CONSTRUCOES EIRELI
COMPETÊNCIA: 03/2023

CÓD REC: 150

FPAS: 507

INSCRIÇÃO: 24.597.344/0001-98
SIMPLES: 1

FGTS - 8%
QTDDE TRABALHADORES 40
REMUNERAÇÃO 57.418,34
DEPÓSITO 4.593,46
ENCARGOS FGTS 0,00
CONTRIB SOCIAL 0,00
ENCARGOS CONTRIB SOC 0,00
TOTAL A RECOLHER 4.593,46

VALIDADE DO CÁLCULO: até 07/04/2023

RELATÓRIO PARA SIMPLES CONFERÊNCIA, NÃO É VÁLIDO PARA QUITAÇÃO.

A(S) GRF(S), PARA FINS DE QUITAÇÃO, SERÁ(ÃO) IMPRESSA(S) SOMENTE APÓS TRANSMISSÃO DO ARQUIVO VALIDADO PELO CONECTIVIDADE SOCIAL.

COMPETÊNCIA: 03/2023

RELATÓRIO ANALÍTICO DE GPS

EMPRESA	EMPRESA	OUTRAS ENT	INSCRIÇÃO	OUTRAS ENTIDADES	COD PAGTO	FPAS
VALORES: SEGURADOS			DED FPAS VALOR DA RETENÇÃO	JUROS/MULTA	TOTAL	REEMBOLSO
MP2 CONSTRUCOES EIRELI	0,00	3.835,06	24.597.344/0001-98	0079	2119	507
474,57			474,57	0,00	3.835,06	0,00
OBSERVAÇÃO : VALOR COMPENSADO: R\$ 20.405,53						

MINISTÉRIO DA FAZENDA - MF

SECRETARIA DA RECEITA FEDERAL DO BRASIL - RFB

GFIP - SEFIP 8.40 TABELAS 44.0 (25/01/2022)

DATA: 05/04/2023
HORA: 09:44:24
PÁG : 001/001

RELATÓRIO DE COMPENSAÇÕES

COMPETÊNCIA: 03/2023

CÓDIGO DE RECOLHIMENTO: 150

EMPRESA: MP2 CONSTRUCOES EIRELI

INSCRIÇÃO: 24.597.344/0001-98

FPAS	VALOR SOLICITADO	VALOR COMPENSADO	VALOR NÃO COMPENSADO
507	21.406,75	20.405,53	1.001,22

VALOR EXCEDENTE AO LIMITE DOS 30% (SOMATÓRIO DE TODOS OS FPAS): 14.141,50

RELAÇÃO DOS TRABALHADORES CONSTANTES NO ARQUIVO SEFIP
MODALIDADE : "BRANCO"-RECOLHIMENTO AO FGTS E DECLARAÇÃO À PREVIDÊNCIA

DATA: 05/04/2023
HORA: 09:44:24
PÁG : 0001/0014

858600000454 934601802308 407675180824 459734400018

EMPRESA: MP2 CONSTRUCOES EIRELI
COMP: 03/2023 COD REC: 150 COD GPS: 2119 FPAS: 507 OUTRAS ENT: 0079 SIMPLES: 1 RAT: 3,0
TOMADOR/OBRA: MP2 CONSTRUCOES EIRELI
INSCRIÇÃO: 24.597.344/0001-98
INSCRIÇÃO: 24.597.344/0001-98
NOME TRABALHADOR REM SEM 13º SAL REM 13ºSAL BASE CÁL 13ºSAL PREV SOC CONTRIB SEG DEVIDA DATA/COD MOVIMENTAÇÃO
PIS/PASEP/CI ADMISSÃO CAT OCOR DATA/COD MOVIMENTAÇÃO
BASE CÁL PREV SOCIAL DEPÓSITO
CBO
JAM

ADEMIR RAMOS DOS SANTOS 1.797,07 0,00 123.98467,24-6 14/09/2022 01 12/12/2022 02 07823
0,00 0,00 143,77 0,00

RELAÇÃO DOS TRABALHADORES COM GRRF CONSTANTES NO ARQUIVO SEFIP
 MODALIDADE : "BRANCO"-RECOLHIMENTO AO FGTS E DECLARAÇÃO À PREVIDENCIA

858600000454 934601802308 407675180824 459734400018

EMPRESA: MP2 CONSTRUCOES EIRELI
 COMP: 03/2023 COD REC: 150 COD GPS: 2119 FPAS: 507 OUTRAS ENT: 0079 SIMPLES: 1 RAT: 3,0
 TOMADOR/OBRA: MP2 CONSTRUCOES EIRELI INSCRIÇÃO: 24.597.344/0001-98
 INSCRIÇÃO: 24.597.344/0001-98
 FAP: 1,00 RAT AJUSTADO: 3,00

EMPRESA	COMP	COD REC	COD GPS	FPAS	OUTRAS ENT	SIMPLES	RAT	INSCRIÇÃO	FAP	RAT AJUSTADO
MP2 CONSTRUCOES EIRELI	03/2023	150	2119	507	0079	1	3,0	24.597.344/0001-98	1,00	3,00
MP2 CONSTRUCOES EIRELI								24.597.344/0001-98		

Nome Trabalhador	REM SEM 13° SAL	REM 13°SAL	BASE CÁL 13°SAL PREV SOC	BASE CÁL PREV SOCIAL	PIS/PASEP/CI	CONTRIB SEG DEVIDA	ADMISSÃO	CAT	OCOR	DATA/COD MOVIMENTAÇÃO	DEPÓSITO	CBO JAM
JEFERSON SANTOS DE JESUS	0,01	327,56	149.03088.27-4	327,56	22/09/2022	01	02/03/2023	I1	07170	0,00		
ALEX MACEDO SOUZA	262,04	218,37	160.18037.71-9	218,37	07/12/2022	01	06/03/2023	I3	07170	0,00		
MANOEL DE MATOS OLIVEIRA	260,40	217,00	163.50958.62-5	217,00	07/12/2022	01	06/03/2023	I3	07170	0,00		
KLIEBERSON EVANGELISTA LUZ	1.041,60	434,00	164.62429.26-8	434,00	08/09/2022	01	24/03/2023	I1	07170	0,00		
NICKSON RAFAEL BOMFIM DE SOUZA	0,00	325,50	166.31153.86-8	325,50	22/09/2022	01	02/03/2023	I1	07170	0,00		
MARCOS HENRIQUE DE ALMEIDA VIANA	0,00	325,50	203.40989.89-5	325,50	22/09/2022	01	02/03/2023	I1	07170	0,00		

RELACÃO DOS TRABALHADORES CONSTANTES NO ARQUIVO SEFIP
 MODALIDADE : "BRANCO"-RECOLHIMENTO AO FGTS E DECLARAÇÃO À PREVIDÊNCIA

858600000454 934601802308 407675180824 459734400018

DATA: 05/04/2023
 HORA: 09:44:24
 PÁG : 0003/0014

EMPRESA: MP2 CONSTRUCOES EIRELI INSCRIÇÃO: 24.597.344/0001-98
 COMP: 03/2023 COD REC:150 COD GPS: 2119 FAP: 1,00 RAT AJUSTADO: 3,00
 TOMADOR/OBRA: MP2 CONSTRUCOES EIRELI INSCRIÇÃO: 24.597.344/0001-98

NOME TRABALHADOR	REM SEM 13º SAL	REM 13º SAL	BASE CÁL BASE CÁL	PIS/PASEP/CI	OUTRAS ENT: 0079	CONTRIB SEG DEVIDA	ADMISSÃO	CAT	OCOR	DATA/COD	MOVIMENTAÇÃO	CBO
			PREV SOCIAL	PREV SOC			DEVIDA			DATA/COD	DEPÓSITO	JAM
ALEX JESUS DE OLIVEIRA	173,60	0,00	202.14936.84-2	0,00	28/03/2023	01	13,88	07170				
ALEX SOUSA DA SILVA JUNIOR	1.881,42	0,00	200.23321.75-4	0,00	01/08/2020	01	150,51	04110				
ALEXANDRE JOSE DOS SANTOS NETO	2.104,77	0,00	200.08707.42-6	0,00	19/09/2022	01	168,38	07156				
AMAURI DOS SANTOS BARBOZA	631,43	0,00	161.19154.30-3	0,00	23/03/2023	01	50,51	07152				
ANGEVALDO CARDOSO DOS SANTOS ESTRELA	1.797,07	0,00	206.21396.06-5	0,00	15/02/2023	01	143,76	07823				
BRENO CAVALCANTE DO O	1.881,42	0,00	144.60753.27-4	0,00	19/10/2020	01	150,51	03542				
CARLOS AUGUSTO DOS SANTOS	1.302,00	0,00	126.23326.06-3	0,00	12/09/2022	01	104,17	07170				
CLEDSON JOSE ARAUJO DE OLIVEIRA	2.104,77	0,00	164.12290.23-1	0,00	16/11/2022	01	168,38	07152				
DAMIÃO BARRETO BISPO	2.104,77	0,00	160.00109.34-3	0,00	15/09/2022	01	168,38	07152				
ED CARLOS CONCEIÇÃO DE SANTANA	1.302,00	0,00	200.10507.22-6	0,00	13/09/2022	01	104,16	07170				
EDI CLAUDIO DA SILVA FERREIRA	1.085,00	0,00	200.27016.77-8	0,00	19/09/2022	01	86,80	07170				
EDILSON SANTOS	3.238,99	0,00	210.12030.77-8	0,00	08/09/2022	01	259,11	07102				
ELIAS DE JESUS SOUZA	1.310,22	0,00	160.04546.60-8	0,00	22/09/2022	01	104,81	07170				
ELLEN EVELIN OLIVEIRA DIAS	1.881,42	0,00	137.52159.27-7	0,00	04/06/2020	01	150,51	03542				
ERIVALDO CRISOSTOMO DOS SANTOS	1.310,22	0,00	212.41425.77-0	0,00	12/09/2022	01	104,81	07170				

RELACÃO DOS TRABALHADORES CONSTANTES NO ARQUIVO SEFIP
 MODALIDADE : "BRANCO"-RECOLHIMENTO AO FGTS E DECLARAÇÃO À PREVIDÊNCIA

858600000454 934601802308 407675180824 459734400018

EMPRESA: MP2 CONSTRUCOES EIRELI
 COMP: 03/2023 COD REC: 150 COD GPS: 2119 FPAS: 507 OUTRAS ENT: 0079 SIMPLES: 1 RAT: 3,0
 TOMADOR/OBRA: MP2 CONSTRUCOES EIRELI INSCRIÇÃO: 24.597.344/0001-98
 FAP: 1,00 RAT AJUSTADO: 3,00
 INSCRIÇÃO: 24.597.344/0001-98

EMPRESA	COMP	COD REC	COD GPS	FPAS	OUTRAS ENT	SIMPLES	RAT	INSCRIÇÃO	FAP	RAT AJUSTADO	INSCRIÇÃO
ERIVELTON SILVA DOS SANTOS	1.254,65	0,00	212.11689.85-0	0,00	13/09/2022	01	100,37	07170	0,00		
EVANDRO GRACINO DOS SANTOS	2.104,77	0,00	122.81157.24-7	0,00	15/09/2022	01	168,39	07152	0,00		
FERNANDO GOMES PEDRA JUNIOR	280,64	0,00	162.07685.54-8	0,00	28/03/2023	01	22,45	07152	0,00		
JEFFERSON XAVIER FALCAO	1.302,00	0,00	149.71075.27-1	0,00	05/10/2022	01	104,16	07170	0,00		
JOAO VITOR SILVA DOS SANTOS	520,80	0,00	212.899944.32-8	0,00	20/03/2023	01	41,66	07170	0,00		
JONATAS SENA DOS SANTOS	1.302,00	0,00	156.78852.12-8	0,00	08/09/2022	01	104,16	07170	0,00		
JORGE FRANCISCO DOS SANTOS	1.302,00	0,00	161.88428.27-1	0,00	13/09/2022	01	104,16	07170	0,00		
JOSE MARTINS DE CARVALHO	520,80	0,00	122.81299.75-0	0,00	20/03/2023	01	41,67	07170	0,00		
JOSE PEREIRA DOS SANTOS	2.104,77	0,00	161.90124.62-4	0,00	09/02/2023	01	168,38	07152	0,00		
JOSE ROBERIO SILVA DOS SANTOS	2.104,77	0,00	200.12766.02-4	0,00	09/02/2023	01	168,38	07152	0,00		
LUIZ CARLOS LINO DA SILVA	2.104,77	0,00	126.17799.06-0	0,00	08/09/2022	01	168,39	07152	0,00		
LUIZ MARIO MACIEL DA SILVA	1.302,00	0,00	206.81087.27-1	0,00	16/11/2022	01	104,16	07170	0,00		
MANOEL REIS DOS ANJOS	2.104,77	0,00	114.35968.94-2	0,00	16/11/2022	01	168,39	07152	0,00		
MARCELO FERREIRA DA PAZ	1.310,22	0,00	129.64314.44-8	0,00	08/09/2022	01	104,82	07170	0,00		
MARCIO PIRES XAVIER	2.104,77	0,00	165.05257.76-5	0,00	14/09/2022	01	168,38	07152	0,00		

RELACÃO DOS TRABALHADORES CONSTANTES NO ARQUIVO SEFIP
 MODALIDADE: "BRANCO"-RECOLHIMENTO AO FGTS E DECLARAÇÃO À PREVIDÊNCIA

858600000454 934601802308 407675180824 459734400018

EMPRESA: MP2 CONSTRUCOES EIRELI
 COMP: 03/2023 COD REC: 150 COD GPS: 2119 FPPAS: 507 OUTRAS ENT: 0079 SIMPLES: 1 RAT: 3,0
 TOMADOR/OBRA: MP2 CONSTRUCOES EIRELI INSCRIÇÃO: 24.597.344/0001-98
 FAP: 1,00 RAT AJUSTADO: 3,00
 INSCRIÇÃO: 24.597.344/0001-98

Nome TRABALHADOR	REM SEM 13º SAL	REM 13º SAL	BASE CÁL 13º SAL PREV SOC	BASE CÁL PREV SOCIAL	PIS/PASEP/CI	CONTRIB SEG DEVIDA	ADMISSÃO	CAT	OCOR	DATA/COD MOVIMENTAÇÃO	DEPÓSITO	CBO
MILEIDE RAMELE SANTOS BARBOSA	1.881,42	0,00	165.03288.13-2	0,00	18/08/2020	01	150,51	04110	0,00			0,00
PAULO DOS SANTOS NUNES	1.310,22	0,00	124.29967.98-9	0,00	26/09/2022	01	104,82	07170	0,00			0,00
RAFAEL DA SILVA	477,40	0,00	130.72866.04-9	0,00	21/03/2023	01	38,20	07170	0,00			0,00
REINAN DE JESUS SANTOS	1.302,00	0,00	166.03551.62-5	0,00	09/02/2023	01	104,16	07170	0,00			0,00
ROBSON SANTOS VILELA	520,80	0,00	126.27464.06-1	0,00	20/03/2023	01	41,67	07170	0,00			0,00
ROMERIO DO CARMO NASCIMENTO	390,60	0,00	165.92566.36-2	0,00	23/03/2023	01	31,24	07170	0,00			0,00
TIAGO DE JESUS SANTOS VASCONCELOS	1.302,00	0,00	200.22590.25-5	0,00	12/09/2022	01	104,16	07170	0,00			0,00
VANEZIO CONCEICAO FREITAS	1.302,00	0,00	124.19499.96-6	0,00	12/09/2022	01	104,17	07170	0,00			0,00
WESTLEI LUIZ ROSARIO DOS SANTOS	1.302,00	0,00	139.23081.81-1	0,00	08/09/2022	01	104,16	07170	0,00			0,00

MINISTÉRIO DO TRABALHO E EMPREGO - MTE
GFIP - SEFIP 8.40 (23/08/2022) TABELAS 44.0 (25/01/2022)

MINISTÉRIO DA FAZENDA - MF

DATA: 05/04/2023
HORA: 09:44:24
PÁG : 0006/0014

RELAÇÃO DOS TRABALHADORES CONSTANTES NO ARQUIVO SEFIP
MODALIDADE : "BRANCO"-RECOLHIMENTO AO FGTS E DECLARAÇÃO À PREVIDÊNCIA

858600000454 934601802308 407675180824 459734400018

EMPRESA:MP2 CONSTRUCOES EIRELI
COMP: 03/2023 COD REC:150 COD GPS: 2119
TOMADOR/OBRA:MP2 CONSTRUCOES EIRELI

INSCRIÇÃO: 24.597.344/0001-98
FAP: 1,00 RAT AJUSTADO: 3,00
INSCRIÇÃO: 24.597.344/0001-98

EMPRESA	COMP	COD REC	COD GPS	FPAS	OUTRAS ENT	SIMPLES	RAT	INSCRIÇÃO	FAP	RAT AJUSTADO	INSCRIÇÃO
---------	------	---------	---------	------	------------	---------	-----	-----------	-----	--------------	-----------

EMPRESA	COMP	COD REC	COD GPS	FPAS	OUTRAS ENT	SIMPLES	RAT	INSCRIÇÃO	FAP	RAT AJUSTADO	INSCRIÇÃO
CAMILLA RIBEIRO CRUZ BARRETO COSTA											

EMPRESA	COMP	COD REC	COD GPS	FPAS	OUTRAS ENT	SIMPLES	RAT	INSCRIÇÃO	FAP	RAT AJUSTADO	INSCRIÇÃO
CAMILLA RIBEIRO CRUZ BARRETO COSTA											

EMPRESA	COMP	COD REC	COD GPS	FPAS	OUTRAS ENT	SIMPLES	RAT	INSCRIÇÃO	FAP	RAT AJUSTADO	INSCRIÇÃO
CAMILLA RIBEIRO CRUZ BARRETO COSTA											

EMPRESA	COMP	COD REC	COD GPS	FPAS	OUTRAS ENT	SIMPLES	RAT	INSCRIÇÃO	FAP	RAT AJUSTADO	INSCRIÇÃO
CAMILLA RIBEIRO CRUZ BARRETO COSTA											

EMPRESA	COMP	COD REC	COD GPS	FPAS	OUTRAS ENT	SIMPLES	RAT	INSCRIÇÃO	FAP	RAT AJUSTADO	INSCRIÇÃO
CAMILLA RIBEIRO CRUZ BARRETO COSTA											

EMPRESA	COMP	COD REC	COD GPS	FPAS	OUTRAS ENT	SIMPLES	RAT	INSCRIÇÃO	FAP	RAT AJUSTADO	INSCRIÇÃO
CAMILLA RIBEIRO CRUZ BARRETO COSTA											

EMPRESA	COMP	COD REC	COD GPS	FPAS	OUTRAS ENT	SIMPLES	RAT	INSCRIÇÃO	FAP	RAT AJUSTADO	INSCRIÇÃO
CAMILLA RIBEIRO CRUZ BARRETO COSTA											

EMPRESA	COMP	COD REC	COD GPS	FPAS	OUTRAS ENT	SIMPLES	RAT	INSCRIÇÃO	FAP	RAT AJUSTADO	INSCRIÇÃO
CAMILLA RIBEIRO CRUZ BARRETO COSTA											

EMPRESA	COMP	COD REC	COD GPS	FPAS	OUTRAS ENT	SIMPLES	RAT	INSCRIÇÃO	FAP	RAT AJUSTADO	INSCRIÇÃO
CAMILLA RIBEIRO CRUZ BARRETO COSTA											

EMPRESA	COMP	COD REC	COD GPS	FPAS	OUTRAS ENT	SIMPLES	RAT	INSCRIÇÃO	FAP	RAT AJUSTADO	INSCRIÇÃO
CAMILLA RIBEIRO CRUZ BARRETO COSTA											

TOTALS DA EMPRESA/TOMADOR

60.284,39 1.847,93 1.847,93 4.814,73 4.593,46 0,00

RELACÃO DOS TRABALHADORES CONSTANTES NO ARQUIVO SEFIP
 RESUMO DO FECHAMENTO - TOMADOR DE SERVIÇOS/OBRA
 MODALIDADE : "BRANCO"-RECOLHIMENTO AO FGTS E DECLARAÇÃO À PREVIDÊNCIA

858600000454 934601802308 407675180824 459734400018

EMPRESA: MP2 CONSTRUCOES EIRELI N° ARQUIVO: FC21VKV5hgE0000-0
 COMP: 03/2023 COD REC: 150 COD GPS: 2119 FPAS: 507 OUTRAS ENT: 0079 SIMPLES: 1 RAT: 3,0
 TOMADOR/OBRA: MP2 CONSTRUCOES EIRELI N° DE CONTROLE: C99A858hh7A0000-2 INSCRIÇÃO: 24.597.344/0001-98
 INSCRIÇÃO: 24.597.344/0001-98

LOGRADOURO: TANCREDO NEVES 2539 UF: BA CEP: 41820-021 BAIRRO: CAMINHO DAS ARVORES CNAE PREPONDERANTE: 4120400
 CIDADE: SALVADOR CNAE: 4120400

CAT	QUANT	REMUNERAÇÃO SEM 13°	REMUNERAÇÃO 13°	BASE CÁL PREV SOC	BASE CÁL 13° PREV SOC
01	46	57.418,34	0,00	57.185,32	1.847,93
11	1	1.302,00	0,00	1.302,00	0,00
TOTALS:	47	58.720,34	0,00	58.487,32	1.847,93

RESUMO DAS INFORMAÇÕES À PREVIDÊNCIA SOCIAL CONSTANTES NO ARQUIVO SEFIP
 TOMADOR DE SERVIÇOS/OBRA

EMPRESA: MP2 CONSTRUCOES EIRELI N° ARQUIVO: Fc21vKv5hgT0000-0
 COMP: 03/2023 COD REC: 150 COD GPS: 2119 FPAS: 507 OUTRAS ENT: 0079 SIMPLES: 1 INSCRIÇÃO: 24.597.344/0001-98
 TOMADOR/OBRA: MP2 CONSTRUCOES EIRELI N° DE CONTROLE: Cp9a858hhjA0000-2 FAP: 1,00 RAT AJUSTADO: 3,00
 INSCRIÇÃO: 24.597.344/0001-98
 LOGRADOURO: TANCREDO NEVES 2539 BAIRRO: CAMINHO DAS ARVORES CNAE PREPONDERANTE: 4120400
 CIDADE: SALVADOR UF: BA CEP: 41820-021 TELEFONE: 0071 9878 5510 CNAE: 4120400

VALOR DEV PREV SOC CALCULADO SEFIP: 1.196,59 CONTRIB SEGURADOS - DEVIDA: 4.814,73
 SALÁRIO FAMÍLIA: 474,57 RECEITA EVENTO DESP/PATROCÍNIO: 0,00
 SALÁRIO MATERNIDADE: 0,00 PERC DE ISENÇÃO DE FILANTROPIA: 0,00
 VALORES PAGOS COOP TRABALHO - SEM ADICIONAL: 0,00 13° SALÁRIO MATERNIDADE: 0,00
 VALORES PAGOS COOP TRABALHO - ADIC. 15 ANOS: 0,00 COM PRODUÇÃO PJ: 0,00
 VALORES PAGOS COOP TRABALHO - ADIC. 20 ANOS: 0,00 COM PRODUÇÃO PF: 0,00
 VALORES PAGOS COOP TRABALHO - ADIC. 25 ANOS: 0,00 VALOR DAS FATURAS EMITIDAS PARA O TOMADOR: 0,00

COMPENSAÇÃO
 PERÍODO INICIAL: 05/2021 PERÍODO FINAL: 05/2021 VALOR SOLICITADO: 21.406,75
 VALOR ABATIDO: 20.405,53 VALOR A COMPENSAR: 1.001,22 VALOR EXCEDENTE AO LIMITE DOS 30%: 14.141,50

RETENÇÃO (LEI 9.711/98) 0,00 VALOR ABATIDO PELO SEFIP: 0,00 VALOR A COMPENSAR/RESTITUIR: 0,00
 VALOR INFORMADO: 0,00

BASE DE CÁLCULO APOSENTADORIA ESPECIAL/OCCORRÊNCIA 20 ANOS: 0,00 25 ANOS: 0,00
 15 ANOS: 0,00 20 ANOS: 0
 QUANTIDADE: 0 QUANTIDADE: 0 QUANTIDADE: 0

QUANTIDADE DE MOVIMENTAÇÕES / CÓDIGOS

H :	0	I1:	4	I2:	0	I3:	2	I4:	0	I5:	0	J :	0	K :	0	L :	0	M :	0
N1:	0	N2:	0	N3:	0	O1:	0	O2:	1	O3:	0	P1:	0	P2:	0	P3:	0	Q1:	0
Q2:	0	Q3:	0	Q4:	0	Q5:	0	Q6:	0	Q7:	0	R :	0	R1:	0	S2:	0	S3:	0
T1:	0	T2:	0	U1:	0	U2:	0	U3:	0	V3:	0	W :	0	X :	0	X1:	0	Y :	0
Z1:	0	Z2:	0	Z3:	0	Z4:	0	Z5:	0	Z6:	0	Z6:	0	Z6:	0	Z6:	0	Z6:	0

MINISTÉRIO DO TRABALHO E EMPREGO - MTE
 GFIP - SEFIP 8.40 (23/08/2022) TABELAS 44.0 (25/01/2022)

MINISTÉRIO DA FAZENDA - MF

DATA: 05/04/2023
 HORA: 09:44:24
 PÁG: 0009/0014

RELAÇÃO DOS TRABALHADORES CONSTANTES NO ARQUIVO SEFIP
 MODALIDADE : 9-CONFIRMAÇÃO INFORMAÇÕES ANTERIORES - REC/DECL AO FGTS E DECL À PREVIDÊNCIA

EMPRESA: MP2 CONSTRUCOES EIRELI
 COMP: 03/2023 COD REC: 150 COD GPS: 2119 FPAS: 507 OUTRAS ENT: 0079 SIMPLES: 1 RAT: 3,0 INSCRIÇÃO: 24.597.344/0001-98
 TOMADOR/OBRA: MANUT PRAÇAS AREAS URB MUNIC CANDEIAS
 INSCRIÇÃO: 9000/0528179

EMPRESA	COMP	COD REC	COD GPS	FPAS	OUTRAS ENT	SIMPLES	RAT	INSCRIÇÃO
MP2 CONSTRUCOES EIRELI	03/2023	150	2119	507	0079	1	3,0	24.597.344/0001-98
MANUT PRAÇAS AREAS URB MUNIC CANDEIAS								9000/0528179

NOME TRABALHADOR	REM SEM 13° SAL	REM 13°SAL	BASE CÂL 13°SAL PREV SOC	BASE CÂL PREV SOCIAL	PIS/PASEP/CI	CONTRIB SEG DEVIDA	ADMISSÃO	CAT	OCOR	DATA/COD MOVIMENTAÇÃO	DEPÓSITO	CBO	JAM
ARNALDO DOS SANTOS RIBEIRO	2.104,77	0,00	161.09316.11-4	0,00	11/08/2022	01	171,24	0,00	07152	0,00	07152		
RAIMUNDO RODRIGUES RIBEIRO JUNIOR	2.879,09	0,00	142.27586.27-1	0,00	11/08/2022	01	254,48	0,00	07102	0,00	07102		
REINALDO DOS SANTOS RIBEIRO	2.104,77	0,00	165.87470.26-3	0,00	11/08/2022	01	171,24	0,00	07152	0,00	07152		

TOTALS DA EMPRESA/TOMADOR 7.088,63 0,00 0,00 596,96 0,00 0,00

RELATÓRIO DOS TRABALHADORES CONSTANTES NO ARQUIVO SEFIP
RESUMO DO FECHAMENTO - TOMADOR DE SERVIÇOS/OBRA
MODALIDADE : 9-CONFIRMAÇÃO INFORMAÇÕES ANTERIORES - REC/DECL AO FGTS E DECL À PREVIDÊNCIA

EMPRESA: MP2 CONSTRUCOES EIRELI
COMP: 03/2023 COD REC: 150 COD GPS: 2119 FPAS: 507 OUTRAS ENT: 0079 SIMPLES: 1 RAT: 3,0
TOMADOR/OBRA: MANUT PRAÇAS AREAS URB MUNIC CANDEIAS Nº DE CONTROLE: C9hJ50XkQnh0000-0 INSCRIÇÃO: 24.597.344/0001-98
FAP: 1,00 RAT AJUSTADO: 3,00
INSCRIÇÃO: 9000/0528179
LOGRADOURO: TANCREDO NEVES 2539 UF: BA CEP: 41820-021 BAIRRO: CAMINHO DAS ARVORES CNAE PREPONDERANTE: 4120400
CIDADE: SALVADOR CNAE: 4120400

CAT	QUANT	REMUNERAÇÃO SEM 13°	REMUNERAÇÃO 13°	BASE CÁL PREV SOC	BASE CÁL 13° PREV SOC
01	3	7.088,63	0,00	7.088,63	0,00
TOTAIS:	3	7.088,63	0,00	7.088,63	0,00

RESUMO DAS INFORMAÇÕES À PREVIDÊNCIA SOCIAL CONSTANTES NO ARQUIVO SEFIP
TOMADOR DE SERVIÇOS/OBRA

EMPRESA: MP2 CONSTRUCOES EIRELI
COMP: 03/2023 COD REC: 150 COD GPS: 2119 FPAS: 507 OUTRAS ENT: 0079 SIMPLES: 1 RAT: 3,0 N° ARQUIVO: Fc21vkv5hglt0000-0
TOMADOR/OBRA: MANUT PRAÇAS AREAS URB MUNIC CANDEIAS Nº DE CONTROLE: C9h1j50Xkqh0000-0 INSCRIÇÃO: 24.597.344/0001-98
FAP: 1,00 RAT AJUSTADO: 3,00
INSCRIÇÃO: 9000/0528179

LOGRADOURO: TANCREDO NEVES 2539 BAIRRO: CAMINHO DAS ARVORES CNAE PREPONDERANTE: 4120400
CIDADE: SALVADOR UF: BA CEP: 41820-021 TELEFONE: 0071 9878 5510 CNAE: 4120400

VALOR DEV PREV SOC CALCULADO SEFIP: 2.638,47 CONTRIB SEGURADOS - DEVIDA: 596,96
SALÁRIO FAMILIA: 0,00 RECEITA EVENTO DESP/PATROCÍNIO: 0,00
SALÁRIO MATERIDADE: 0,00 PERC DE ISENÇÃO DE FILANTROPIA: 0,00
VALORES PAGOS COOP TRABALHO - SEM ADICIONAL: 0,00 13° SALÁRIO MATERIDADE: 0,00
VALORES PAGOS COOP TRABALHO - ADIC. 15 ANOS: 0,00 COM PRODUÇÃO PJ: 0,00
VALORES PAGOS COOP TRABALHO - ADIC. 20 ANOS: 0,00 COM PRODUÇÃO PF: 0,00
VALORES PAGOS COOP TRABALHO - ADIC. 25 ANOS: 0,00 VALOR DAS FATURAS EMITIDAS PARA O TOMADOR: 0,00

COMPENSAÇÃO PERÍODO INICIAL: PERÍODO FINAL: VALOR SOLICITADO: 0,00
VALOR ABATIDO: 0,00 VALOR A COMPENSAR: 0,00 VALOR EXCEDENTE AO LIMITE DOS 30%: 0,00

RETENÇÃO (LEI 9.711/98) VALOR INFORMADO: 0,00 VALOR ABATIDO PELO SEFIP: 0,00 VALOR A COMPENSAR/RESTITUIR: 0,00
BASE DE CÁLCULO APOSENTADORIA ESPECIAL/OCCORRÊNCIA 20 ANOS: 0,00
15 ANOS: 0,00 20 ANOS: 0,00
QUANTIDADE: 0 QUANTIDADE: 0 QUANTIDADE: 25 ANOS: 0,00
QUANTIDADE: 0 QUANTIDADE: 0 QUANTIDADE: 0

QUANTIDADE DE MOVIMENTAÇÕES / CÓDIGOS

H :	0	I1:	0	I2:	0	I3:	0	I4:	0	I5:	0	J :	0	K :	0	L :	0	M :	0
N1:	0	N2:	0	N3:	0	O1:	0	O2:	0	O3:	0	P1:	0	P2:	0	P3:	0	Q1:	0
Q2:	0	Q3:	0	Q4:	0	Q5:	0	Q6:	0	Q7:	0	R :	0	R1:	0	S2:	0	S3:	0
T1:	0	T2:	0	U1:	0	U2:	0	U3:	0	V3:	0	W :	0	X :	0	X1:	0	Y :	0
Z1:	0	Z2:	0	Z3:	0	Z4:	0	Z5:	0	Z6:	0	Z6:	0	Z6:	0	Z6:	0	Z6:	0

RELAÇÃO DOS TRABALHADORES CONSTANTES NO ARQUIVO SEFIP
RESUMO DO FECHAMENTO - EMPRESA

EMPRESA: MP2 CONSTRUCOES EIRELI N° DE CONTROLE: Ab1j1vkxrw0000-3 N° ARQUIVO: Fc21vk5hg10000-0
COMP: 03/2023 COD REC: 150 COD GPS: 2119 FPAS: 507 OUTRAS ENT: 0079 SIMPLES: 1 RAT: 3,0 INSCRIÇÃO: 24.597.344/0001-98
TOMADOR/OBRA: FAP: 1,00 RAT AJUSTADO: 3,00 INSCRIÇÃO:

LOGRADOURO: TANCREDO NEVES 2539 UF: BA CEP: 41820-021 BAIRRO: CAMINHO DAS ARVORES CNAE PREPONDERANTE: 4120400
CIDADE: SALVADOR CNAE: 4120400

CAT	QUANT	REMUNERAÇÃO SEM 13°	REMUNERAÇÃO 13°	BASE CÁL PREV SOC	BASE CÁL 13° PREV SOC
01	49	66.071,02	1.847,93	64.273,95	1.847,93
11	1	1.302,00	0,00	1.302,00	0,00
TOTAIS:	50	67.373,02	1.847,93	65.575,95	1.847,93

MINISTÉRIO DO TRABALHO E EMPREGO - MTE
GFIP - SEFIP 8.40 (23/08/2022) TABELAS 44.0 (25/01/2022)

MINISTÉRIO DA FAZENDA - MF

DATA: 05/04/2023
HORA: 09:44:24
PÁG: 0013/0014

RELAÇÃO DOS TRABALHADORES CONSTANTES NO ARQUIVO SEFIP
RESUMO DO FECHAMENTO - EMPRESA
FGTS

EMPRESA: MP2 CONSTRUCOES EIRELI
COMP: 03/2023 COD REC: 150 COD GPS: 2119
TOMADOR/OBRA:

Nº DE CONTROLE: Abx1vkxxrwa0000-3
FPAS: 507 OUTRAS ENT: 0079 SIMPLES: 1 RAT: 3,0

Nº ARQUIVO: Fc21vkv5hg0000-0
INSCRIÇÃO: 24.597.344/0001-98
FAP: 1,00 RAT AJUSTADO: 3,00
INSCRIÇÃO:

LOGRADOURO: TANCREDO NEVES 2539
CIDADE: SALVADOR

UF: BA CEP: 41820-021

BAIRRO: CAMINHO DAS ARVORES
CNAE PREPONDERANTE 4120400
CNAE: 4120400

MODALIDADE : "Branco"-RECOLHIMENTO AO FGTS E DECLARAÇÃO À PREVIDÊNCIA

REMUNERAÇÃO SEM 13º SALÁRIO	FGTS - 8%
REMUNERAÇÃO 13º SALÁRIO	57.418,34
QUANTIDADE TRABALHADORES	0,00
	40

MODALIDADE : 9-CONFIRMAÇÃO INFORMAÇÕES ANTERIORES - REC/DECL AO FGTS E DECL À PREVIDÊNCIA

REMUNERAÇÃO SEM 13º SALÁRIO	FGTS - 8%
REMUNERAÇÃO 13º SALÁRIO	7.088,63
QUANTIDADE TRABALHADORES	0,00
	3

VALORES DO FGTS				
DATA DE RECOLHIMENTO ATÉ 07/04/2023				
DEPÓSITO FGTS	ENCARGOS FGTS	CONTRIB SOCIAL	ENCARGOS CONTRIB SOCIAL	TOTAL RECOLHER
4.593,46	0,00	0,00	0,00	4.593,46

RESUMO DAS INFORMAÇÕES À PREVIDÊNCIA SOCIAL CONSTANTES NO ARQUIVO SEFIP
 EMPRESA

EMPRESA: MP2 CONSTRUCOES EIRELI Nº DE CONTROLE: AbcJvKXRwa0000-3 Nº ARQUIVO: Fc21vKv5hg0000-0
 COMP: 03/2023 COD REC: 150 COD GPS: 2119 FPAS: 507 OUTRAS ENT: 0079 SIMPLES: 1 FAP: 1,00 RAV AJUSTADO: 3,00
 TOMADOR/OBRA: INSCRIÇÃO:

LOGRADOURO: TANCREDO NEVES 2539 BAIRRO: CAMINHO DAS ARVORES CNAE PREPONDERANTE: 4120400
 CIDADE: SALVADOR UF: BA CEP: 41820-021 TELEFONE: 0071 9878 5510 CNAE: 4120400

VALOR DEV PREV SOC CALCULADO SEFIP: 3.835,06 CONTRIB SEGURADOS - DEVIDA: 5.411,69
 SALÁRIO FAMÍLIA: 474,57 RECETA EVENTO DESP/PATROCÍNIO: 0,00
 SALÁRIO MATERNIDADE: 0,00 PERC DE ISENÇÃO DE FILANTROPIA: 0,00
 VALORES PAGOS COOP TRABALHO - SEM ADICIONAL: 0,00 13º SALÁRIO MATERNIDADE: 0,00
 VALORES PAGOS COOP TRABALHO - ADIC. 15 ANOS: 0,00 COM PRODUÇÃO PJ: 0,00
 VALORES PAGOS COOP TRABALHO - ADIC. 20 ANOS: 0,00 COM PRODUÇÃO PF: 0,00
 VALORES PAGOS COOP TRABALHO - ADIC. 25 ANOS: 0,00 VALOR DAS FATURAS EMITIDAS PARA O TOMADOR: 0,00

COMPENSAÇÃO PERÍODO INICIAL: VALOR ABATIDO: 20.405,53 PERÍODO FINAL: VALOR SOLICITADO: 21.406,75
 VALOR ABATIDO: 20.405,53 VALOR A COMPENSAR: 1.001,22 VALOR EXCEDENTE AO LIMITE DOS 30%: 14.141,50

RETENÇÃO (LEI 9.711/98) VALOR INFORMADO: 0,00 VALOR ABATIDO PELO SEFIP: 0,00 VALOR A COMPENSAR/RESTITUIR: 0,00

BASE DE CÁLCULO APOSENTADORIA ESPECIAL/OCCORRÊNCIA 15 ANOS: 0,00 20 ANOS: 0,00
 QUANTIDADE: 0 QUANTIDADE: 0 QUANTIDADE: 25 ANOS: 0,00
 QUANTIDADE: 0 QUANTIDADE: 0 QUANTIDADE: 0

QUANTIDADE DE MOVIMENTAÇÕES / CÓDIGOS

	H :	0 I1 :	4 I2 :	0 I3 :	2 I4 :	0 I5 :	0 J :	0 K :	0 L :	0 M :									
N1 :	0	N2 :	0	N3 :	0	O1 :	0	O2 :	1	O3 :	0	P1 :	0	P2 :	0	P3 :	0	Q1 :	0
Q2 :	0	Q3 :	0	Q4 :	0	Q5 :	0	Q6 :	0	Q7 :	0	R :	0	R1 :	0	S2 :	0	S3 :	0
T1 :	0	T2 :	0	U1 :	0	U2 :	0	U3 :	0	V :	0	W :	0	X :	0	X1 :	0	Y :	0
Z1 :	0	Z2 :	0	Z3 :	0	Z4 :	0	Z5 :	0	Z6 :	0	Z7 :	0	Z8 :	0	Z9 :	0	Z10 :	0

RELAÇÃO DE TOMADOR/OBRA - RET

858600000454 934601802308 407675180824 459734400018

EMPRESA: MP2 CONSTRUCOES EIRELI
INSCRIÇÃO: 24.597.344/0001-98
N° ARQUIVO: FC21Vkv5hGt0000-0
N° CONTROLE: ABrjvKXRwA0000-3
FAPAS: 507 OUTRAS ENTIDADES: 0079 SIMPLES: 1 ALIQ RAT: 3,0 FAP: 1,00 RAT AJUSTADO: 3,00 COD REC: 150 COMP: 03/2023
TOMADOR/OBRA : MP2 CONSTRUCOES EIRELI
INSCRIÇÃO: 24.597.344/0001-98 N° CONTROLE: Cp9A858hhJA0000-2
LOGRADOURO BAIRRO CIDADE
TANCREDO NEVES 2539 CAMINHO DAS ARVORES SALVADOR UF
41820021 BA

MODALIDADE : "Branco"-Recolhimento ao FGTS e Declaração à Previdência

VALORES PREVIDÊNCIA		VALORES FGTS - 8%	
REM SEM 13° SALÁRIO	58.487,32	REM SEM 13° SALÁRIO	57.418,34
REM BASE CALC 13° SAL	1.847,93	REM 13° SALÁRIO	0,00
		DEPÓSITO	4.593,46
		ENCARGOS FGTS	0,00
		CONTRIB SOCIAL	0,00
		ENCARGOS CONTRIB SOC	0,00
TOTAL TRABALHADORES	47	TOTAL TRABALHADORES	40

VALORES PREVIDÊNCIA		VALORES FGTS - 8%	
REM SEM 13° SALÁRIO	58.487,32	REM SEM 13° SALÁRIO	57.418,34
REM BASE CALC 13° SAL	1.847,93	REM 13° SALÁRIO	0,00
CONTR SEGURADOS DEVIDA	4.814,73	DEPÓSITO	4.593,46
VAL DEVIDO PREV SOC	1.196,59	ENCARGOS FGTS	0,00
		CONTRIB SOCIAL	0,00
		ENCARGOS CONTRIB SOC	0,00
TOTAL TRABALHADORES	47	TOTAL TRABALHADORES	40

RELAÇÃO DE TOMADOR/OBRA - RET

858600000454 934601802308 407675180824 459734400018

EMPRESA: MP2 CONSTRUCOES EIRELI
 EPAS: 507 OUTRAS ENTIDADES: 0079 SIMPLES: 1 ALIQ RAT: 3,0 FAP: 1,00 RAT AJUSTADO: 3,00 COD REC: 150 COMP: 03/2023
 INSCRIÇÃO: 24.597.344/0001-98 N° ARQUIVO: FC2Ivkv5hgt0000-0
 N° CONTROLE: ABrjvKXRwWaa0000-3
 TOMADOR/OBRA : MANUT PRAÇAS AREAS URB MUNIC CANDEIAS INSCRIÇÃO: 900070528179 N° CONTROLE: C9hjS0XkQnh0000-0
 LOGRADOURO BAIRRO CIDADE UF
 TANCREDO NEVES NOVA CANDEIAS CANDEIAS 43815360 BA

MODALIDADE : "Branco"-Confirmação Informações Anteriores - Rec/Decl ao FGTS e Decl à Previdência

VALORES PREVIDÊNCIA		VALORES FGTS - 8%	
REM SEM 13° SALÁRIO	7.088,63	REM SEM 13° SALÁRIO	7.088,63
REM BASE CALC 13° SAL	0,00	REM 13° SALÁRIO	0,00
		DEPÓSITO	0,00
		ENCARGOS FGTS	0,00
		CONTRIB SOCIAL	0,00
		ENCARGOS CONTRIB SOC	0,00
TOTAL TRABALHADORES	3	TOTAL TRABALHADORES	3

TOTALS DO TOMADOR		VALORES PREVIDÊNCIA		VALORES FGTS - 8%	
REM SEM 13° SALÁRIO	7.088,63	REM SEM 13° SALÁRIO	7.088,63		
REM BASE CALC 13° SAL	0,00	REM 13° SALÁRIO	0,00		
CONTR SEGURADOS DEVIDA	596,96	DEPÓSITO	0,00		
VAL DEVIDO PREV SOC	2.638,47	ENCARGOS FGTS	0,00		
		CONTRIB SOCIAL	0,00		
		ENCARGOS CONTRIB SOC	0,00		
TOTAL TRABALHADORES	3	TOTAL TRABALHADORES	3		

RESUMO - RELAÇÃO DE TOMADOR/OBRA - RET

858600000454 934601802308 407675180824 459734400018

EMPRESA: MP2 CONSTRUCOES EIRELI
FPAS: 507 OUTRAS ENTIDADES: 0079 SIMPLES: 1 ALIQ RAT: 3,0 FAP: 1,00 RAT AJUSTADO: 3,00 COD REC: 150 COMP: 03/2023
INSCRIÇÃO: 24.597.344/0001-98 N° ARQUIVO: Fc2IvKv5hGt0000-0
N° CONTROLE: ABrjvKXRWwa0000-3

TOTAIS DA EMPRESA

VALORES PREVIDÊNCIA		VALORES FGTS - 8%	
REM SEM 13° SALÁRIO	65.575,95	REM SEM 13° SALÁRIO	64.506,97
REM BASE CALC 13° SAL	1.847,93	REM 13° SALÁRIO	0,00
CONTR SEGURADOS DEVIDA	5.411,69	DEPÓSITO	4.593,46
VAL DEVIDO PREV SOC	3.835,06	ENCARGOS FGTS	0,00
		CONTRIB SOCIAL	0,00
		ENCARGOS CONTRIB SOC	0,00
TOTAL TRABALHADORES	50	TOTAL TRABALHADORES	43
TOTAL A RECOLHER		4.593,46	